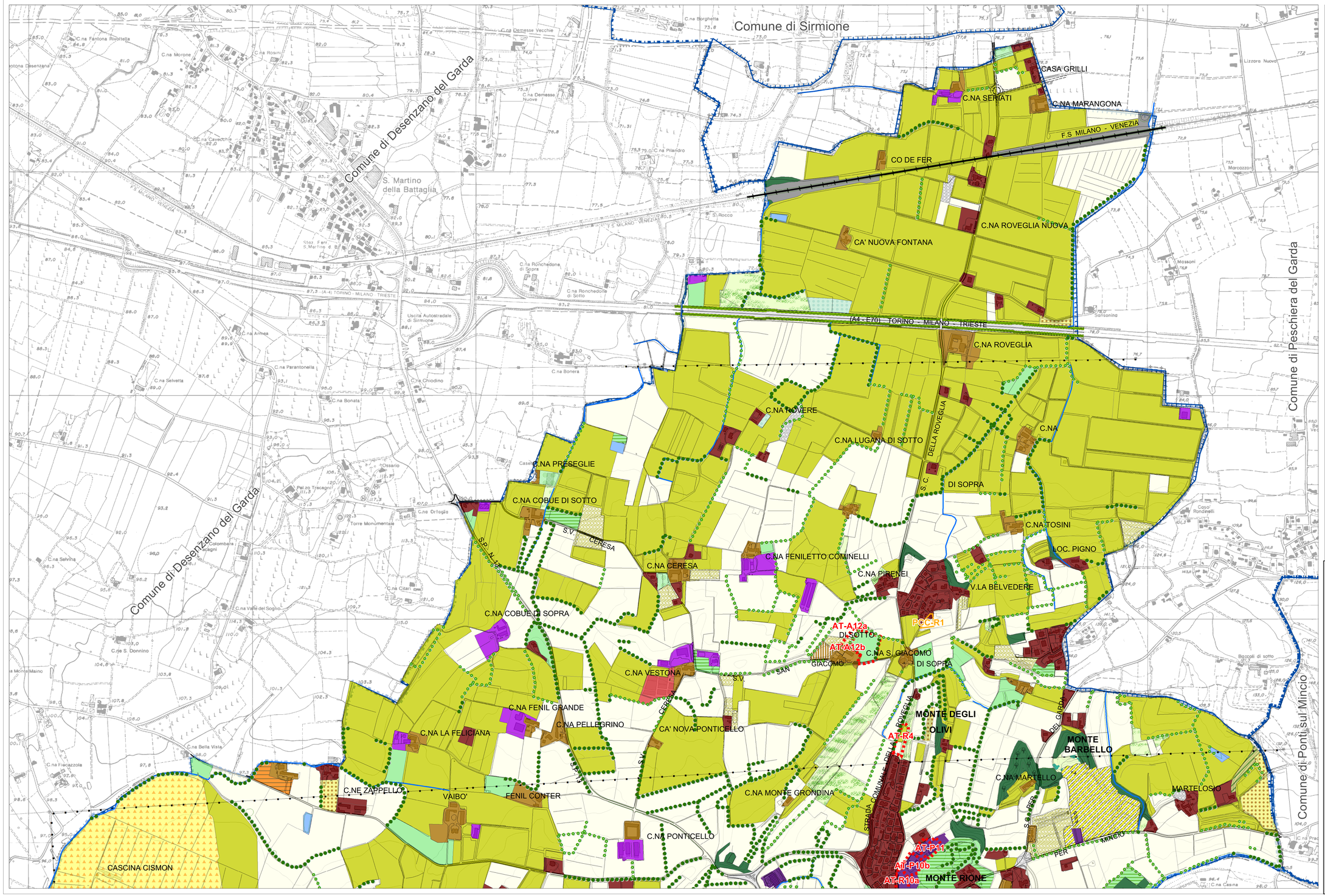

Legenda

Perimetro territoriale e confini amministrativi

- Perimetro del territorio Comunale
- Confine del territorio Provinciale
- Confine del territorio Regionale

Uso del suolo

Fonte: Banca dati Destinazione d'Uso del Suolo Agricolo e Forestale (DUSAF 5.0 - rilevamento 2015)

- Tessuto residenziale continuo o discontinuo, rado o nucleiforme
- Insediamenti industriali artigianali e commerciali
- Impianti tecnologici
- Impianti sportivi
- Campeggi e strutture turistiche e ricettive
- Cantieri
- Reti ferroviarie e spazi accessori
- Cave
- Seminativi semplici
- Colture orticole a pieno campo
- Colture floro-vivaistiche a pieno campo
- Orti familiari
- Pioppeti
- Oliveti
- Prati permanenti in assenza di specie arboree ed arbustive
- Cespuglieti con presenza significativa di specie arbustive alte ed arboree
- Vegetazione dei greti
- Formazioni ripariali
- Cascine
- Insediamenti produttivi agricoli
- Cimiteri
- Parchi e giardini urbani
- Aree urbane incolte
- Aree degradate non utilizzate e non vegetate
- Reti stradali e spazi accessori
- Bacini idrici
- Seminativi arborati
- Colture orticole protette
- Colture floro-vivaistiche protette
- Frutteti e frutti minori
- Vigneti
- Altre legnose agrarie
- Prati permanenti con presenza di specie arboree ed arbustive sparse
- Cespuglieti in aree agricole abbandonate
- Vegetazione delle aree umide interne e delle torbiere
- Boschi di latifoglie a densità media e alta governati a ceduo

Elementi puntuali e lineari

- Siepi e filari continui Fonte:DUSAF 5.0
- Siepi e filari discontinui Fonte:DUSAF 5.0
- Canali interpoderali con rivestimenti erbosi
- Santelle
- Bosco fitto altre essenze (da volo aggiornamento aerofotopiano del 2006)
- Fossa Redone

Ambiti di trasformazione e di pianificazione attuativa

- Ambiti di Trasformazione del Documento di Piano
- Piani di Lottizzazione in corso di realizzazione /in attesa di collaudo
- Ambiti soggetti ad attuazione con Permesso di Costruire Convenzionato

Inquadramento delle Sezioni di dettaglio

Scala 1: 5.000

N O R D

S U D

REGIONE LOMBARDIA — PROVINCIA DI BRESCIA

Comune di Pozzolengo

P.G.T.

Piano di Governo del Territorio

(Redatto ai sensi della L. R.n°12 dell' 11 marzo 2005 e s.m.i.)

DOCUMENTO DI PIANO

2019

PGT EMISSIONE REV. 1 : Approvato il 24/10/2008 con Delibera di Consiglio Comunale N° 26

AGGIORNAMENTO PGT PER MODIFICHE PUNTUALI: Approvato il 10/03/2014 con Delibera di Consiglio Comunale N° 2

PGT EMISSIONE REV. 2: Adozione Consiglio Comunale con Delibera di C.C. n. 2 del 12/04/2019

Approvazione del Consiglio Comunale con Delibera di C.C. n.44 del 09/12/2019

Referenti istituzionali

Il Sindaco: p.i. Paolo Bellini

Il Segretario Comunale: dott.ssa Valeria Ferro

Il Responsabile dell'Area Tecnica: arch. Stefano Righetti

Valutazione Ambientale Strategica

Redattore Valutazione Ambientale Strategica:

dott. biol. Gianluca Vicini

Redattori del P.G.T.
DOCUMENTO DI PIANO

Progettisti Incaricati:

Capogruppo:
arch. urb. Giovanni Zandonella Malucco

arch. Vittorio Valpondi

Partecipazione Progettuale e gestione GIS:

dott. in arch. Sara Guerrieri

Redattore componente Geologica/Idrogeologica del P.G.T.

dott. geol. Rosario Spagnolo

EMISSIONE DEL PRESENTE DOCUMENTO: 30 gennaio 2020

PIANO DI GOVERNO DEL TERRITORIO: DOCUMENTO DI PIANO: QUADRO CONOSCITIVO: USO REALE DEL SUOLO (STATO DI FATTO)

SCALA DI RAPPRESENTAZIONE: 1:5.000

TAV.	MODIFICA	REVISIONE
DP 8 NORD	0	2

DESCRIZIONE

USO REALE DEL SUOLO (STATO DI FATTO): NORD

E' vietata la riproduzione, anche parziale, e la consegna a terzi del presente documento senza nostra preventiva autorizzazione scritta