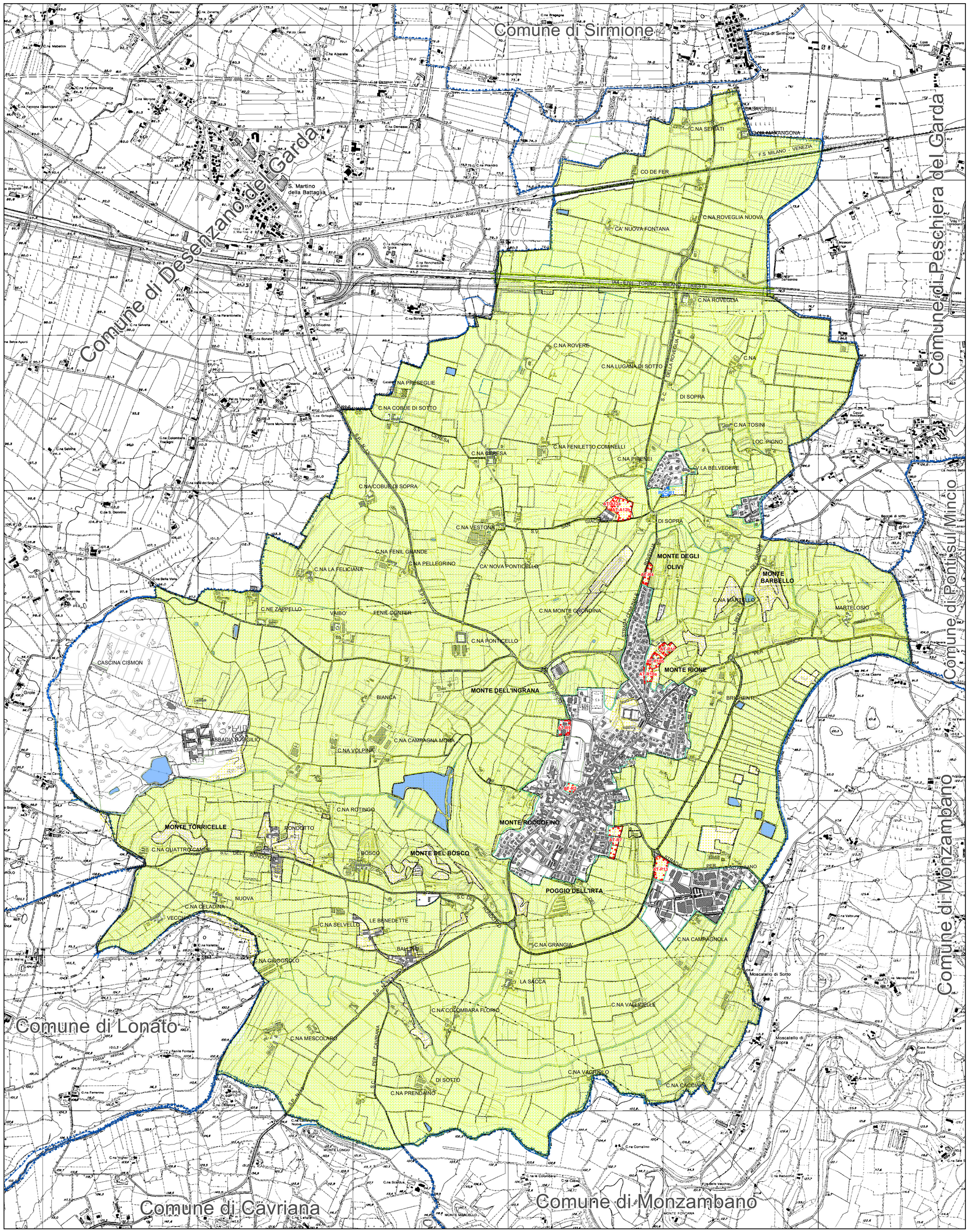

Legenda

Perimetro territoriale e confini amministrativi

- Perimetro del territorio Comunale
- Confine del territorio Provinciale
- Confine del territorio Regionale

Interazione dell'edificato con gli Ambiti Agricoli Strategici

- Ambiti destinati all'attività agricola di interesse strategico art. 15, comma 4, della LR 12/05 (Fonte: PTCP di Brescia)
- Ambiti agricoli del P.G.T.
- Perimetro del Tessuto Urbano Consolidato
- Ambiti di Trasformazione del Documento di Piano
- Piano attuativo approvato, in corso di realizzazione / collaudo
- Ambito soggetto a Permesso di Costruire Convenzionato a destinazione residenziale

Altri elementi

- Aree idriche principali
- Fossa Redone
- Canali interpoderali con rivestimenti erbosi

N W E S

Scala 1: 10.000

PROVINCIA DI BRESCIA

Comune di Pozzolengo

P.G.T.

Piano di Governo del Territorio

(Redatto ai sensi della L. R n°12 dell' 11 marzo 2005 e s.m.i.)

EMISSIONE PERVENUTA A SEGUITO DI APPROVAZIONE
Revisione conclusiva a seguito di osservazioni ex art. 13 c. 5 della L.r. 12/2005 e Conferenza di Valutazione

PIANO DELLE REGOLE

2019

PGT EMISSIONE REV. 1 : Approvato il 24/10/2008 con Delibera di Consiglio Comunale N° 26
AGGIORNAMENTO PGT PER MODIFICHE PUNTUALI: Approvato il 10/03/2014 con Delibera di Consiglio Comunale N° 2

PGT EMISSIONE REV. 2: Adozione Consiglio Comunale con Delibera di C.C. n. 2 del 12/04/2019
Approvazione del Consiglio Comunale con Delibera di C.C. n.44 del 09/12/2019

Referenti istituzionali

Il Sindaco: p.i. Paolo Bellini

Il Segretario Comunale: dott.ssa Valeria Ferro

Il Responsabile dell'Area Tecnica: arch. Stefano Righetti

Valutazione Ambientale Strategica

Redattore Valutazione Ambientale Strategica:

dott. biol. Gianluca Vicini

Redattori del P.G.T.
DOCUMENTO DI PIANO

Progettisti Incaricati:

Dasa-Registrar EN ISO 9001:2008 IQNet RINA

Capogruppo:
arch. urb. Giovanni Zandonella Maiucco

arch. Vittorio Valpondi

Partecipazione Progettuale e gestione GIS:
dott. in arch. Sara Guernieri

Redattore componente Geologica/Idrogeologica del P.G.T.
dott. geol. Rosario Spagnolo

EMISSIONE DEL PRESENTE DOCUMENTO: 30 gennaio 2020	PIANO DI GOVERNO DEL TERRITORIO. PIANO DELLE REGOLE. INTERAZIONE DELL'EDIFICATO CON GLI AMBITI AGRICOLI STRATEGICI
SCALA DI RAPPRESENTAZIONE: 1:10.000	

TAV.	MODIFICA	REVISIONE
PR 5	0	1

DESCRIZIONE
INTERAZIONE DELL'EDIFICATO CON GLI AMBITI AGRICOLI STRATEGICI
art.15 c. 4 L.r.12/2005

E' vietata la riproduzione, anche parziale, o la consegna a terzi del presente ducumento senza nostra preventiva autorizzazione scritta