

SEZIONE D-D

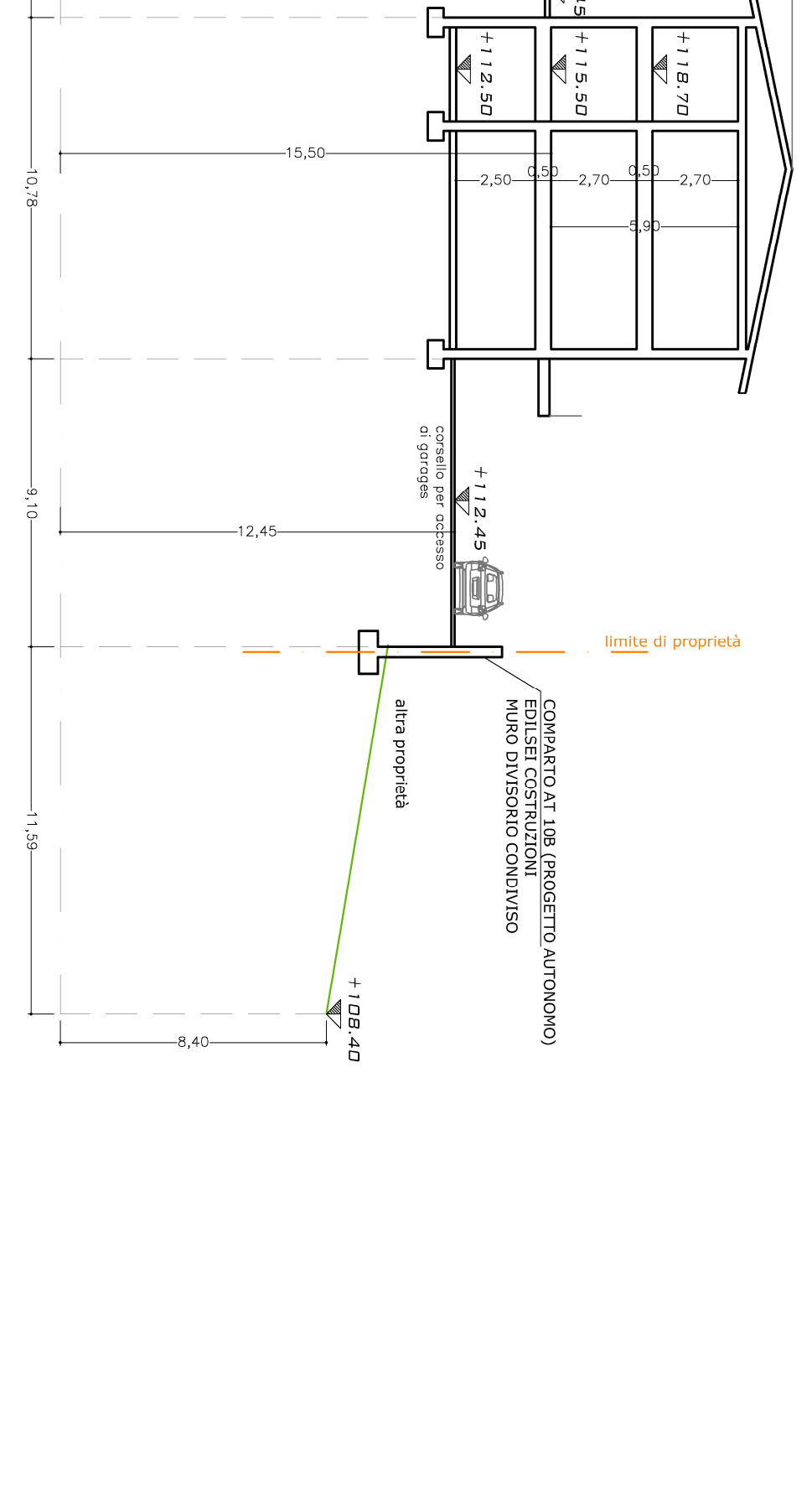

SEZIONE C-C

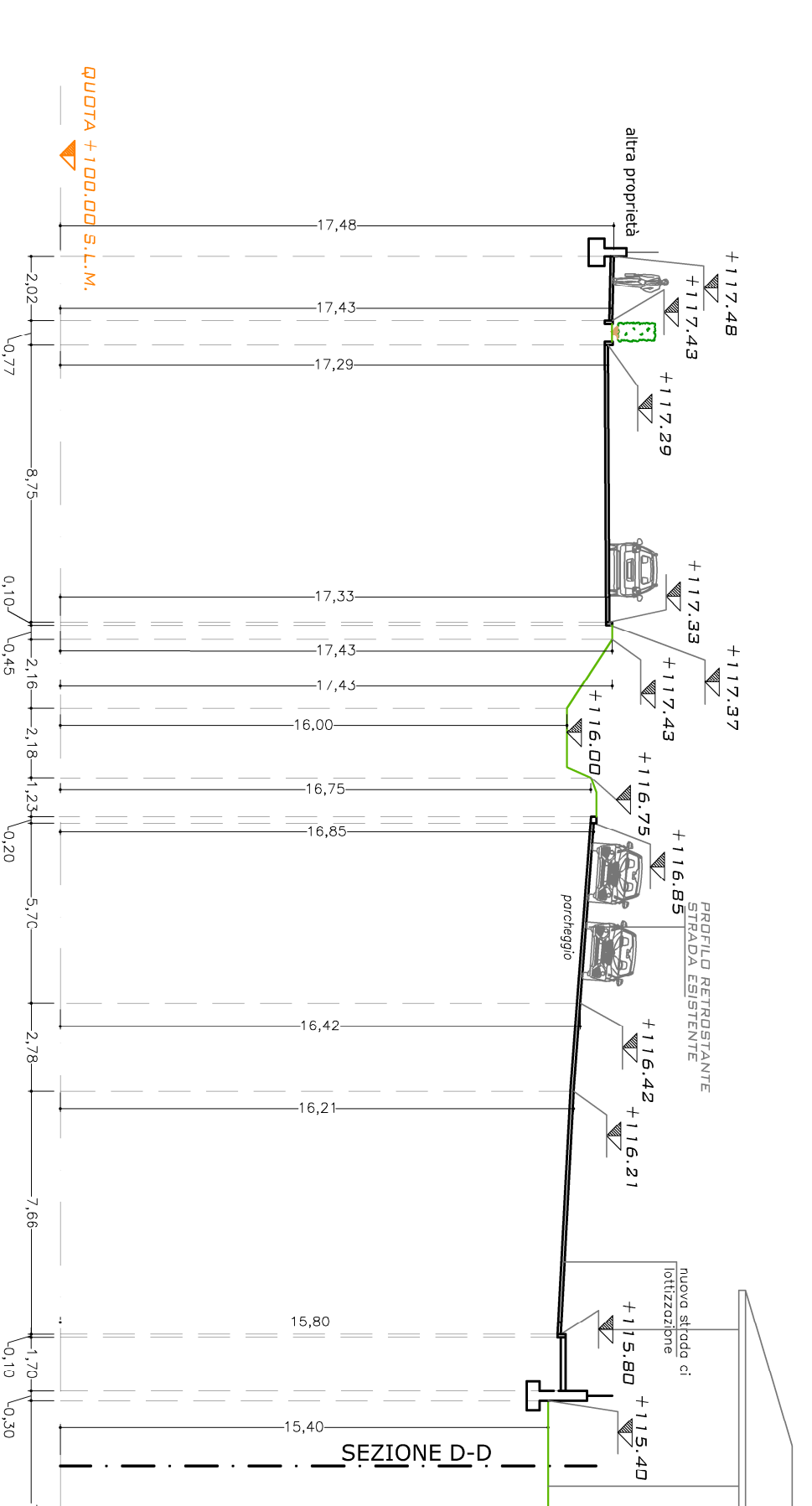
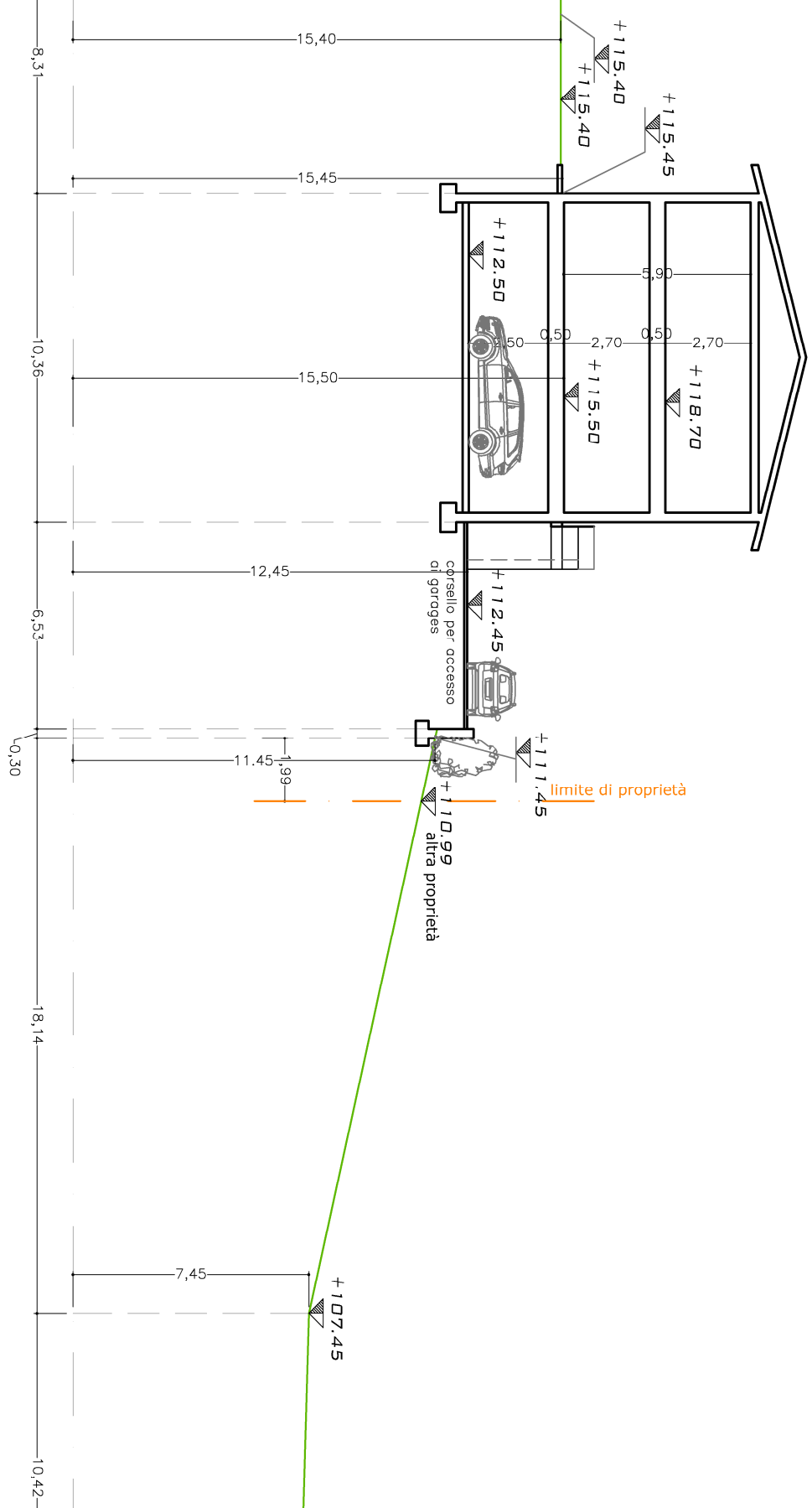
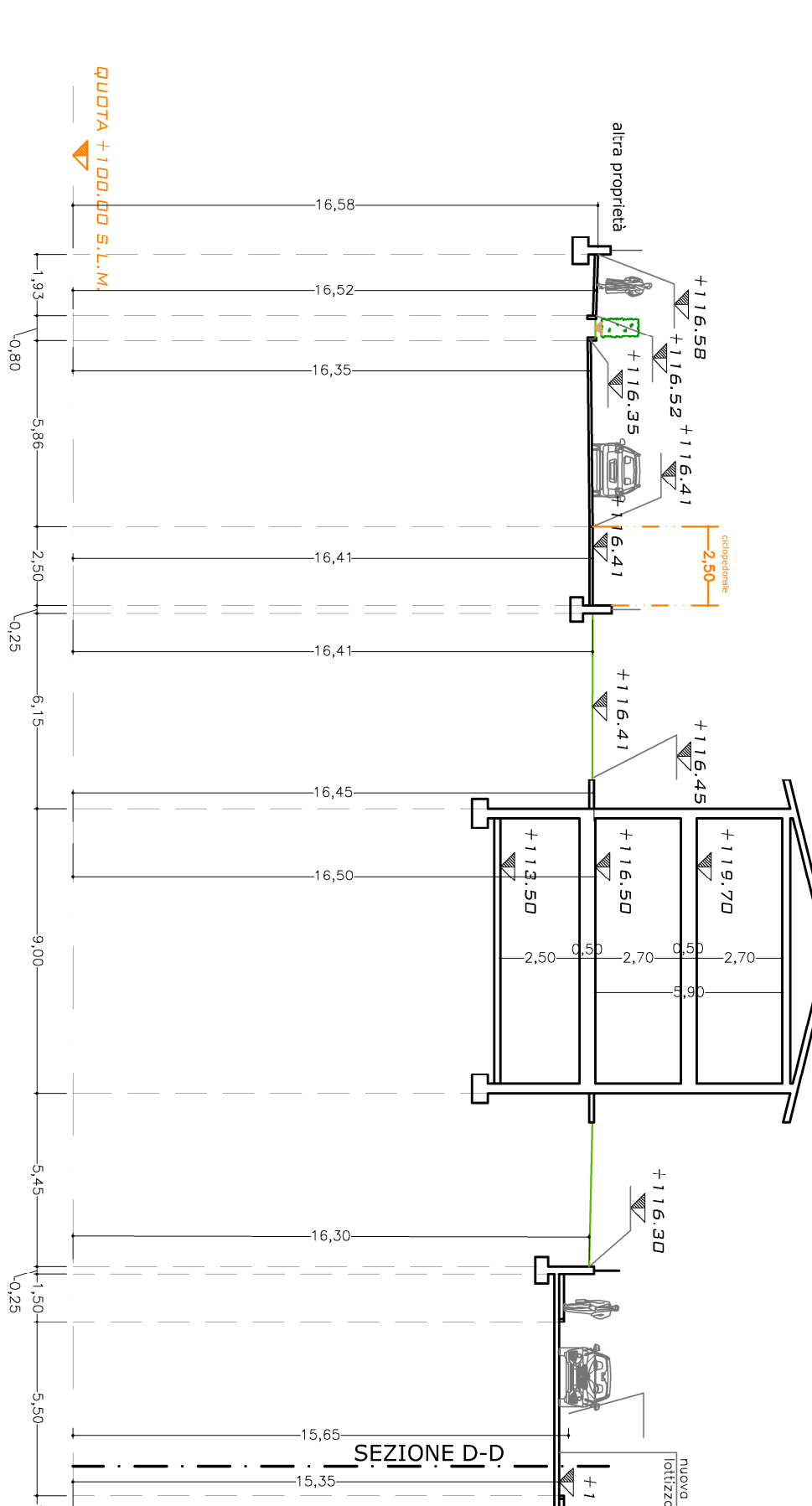

SEZIONE B-B

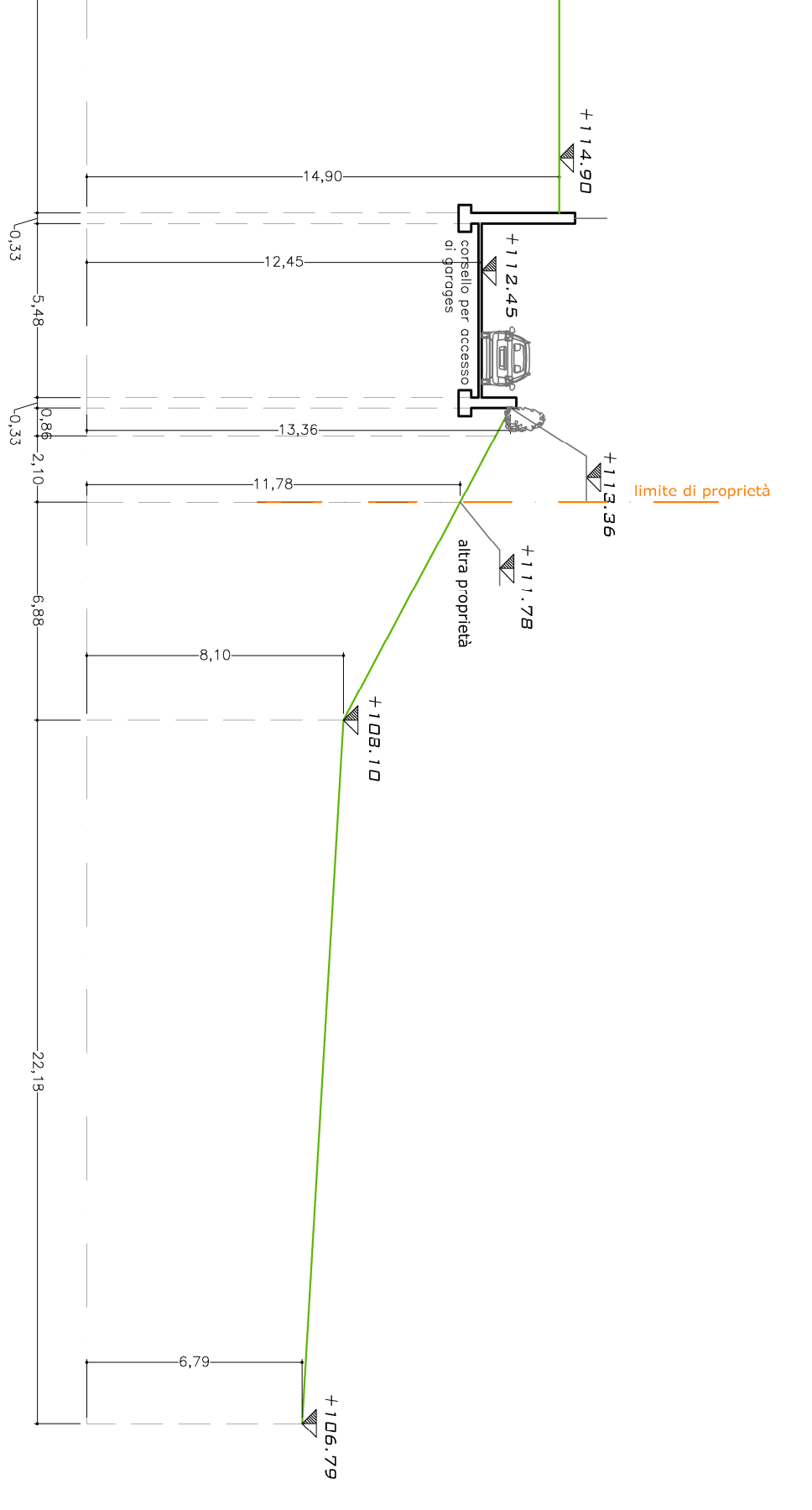
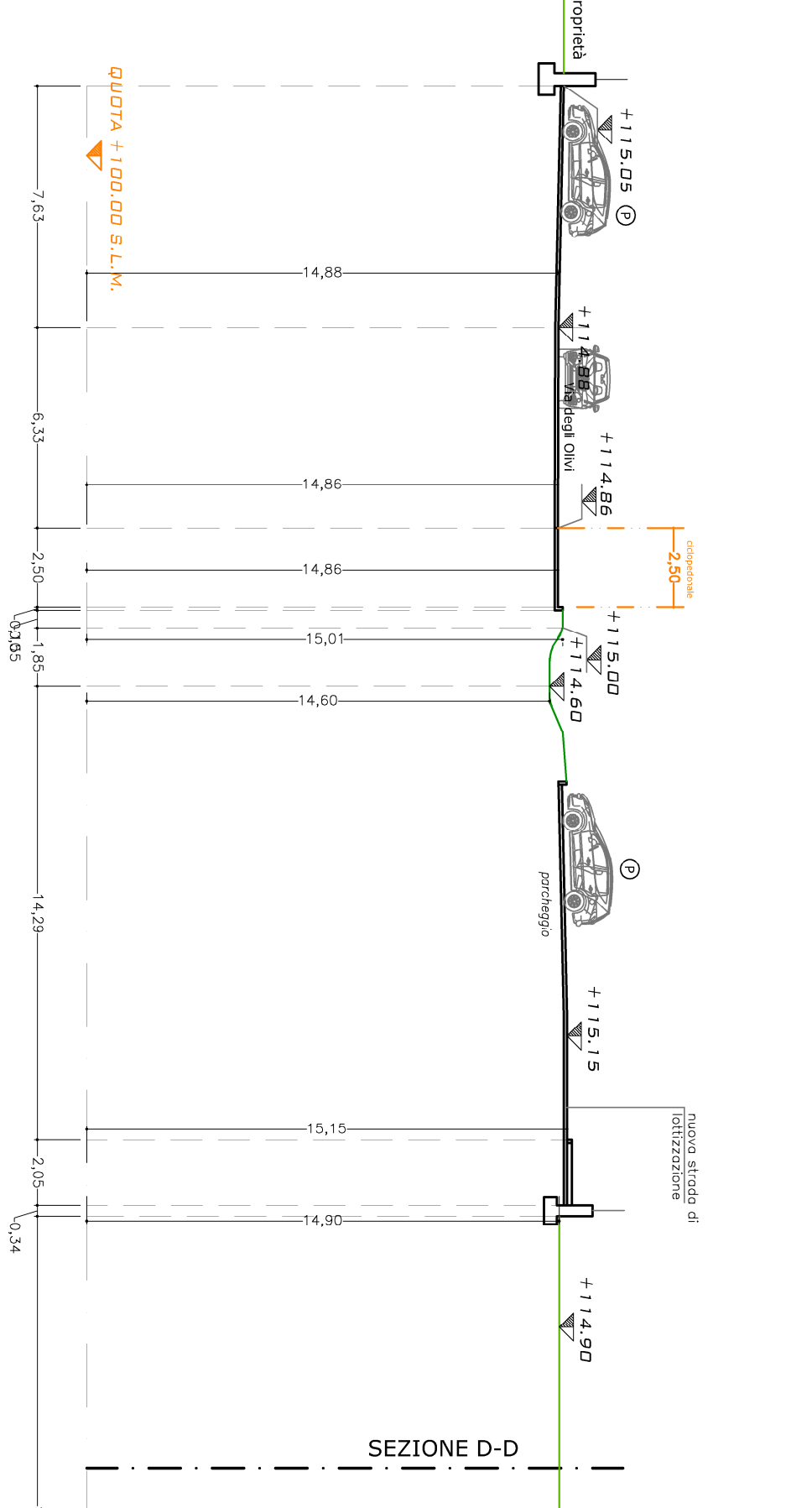
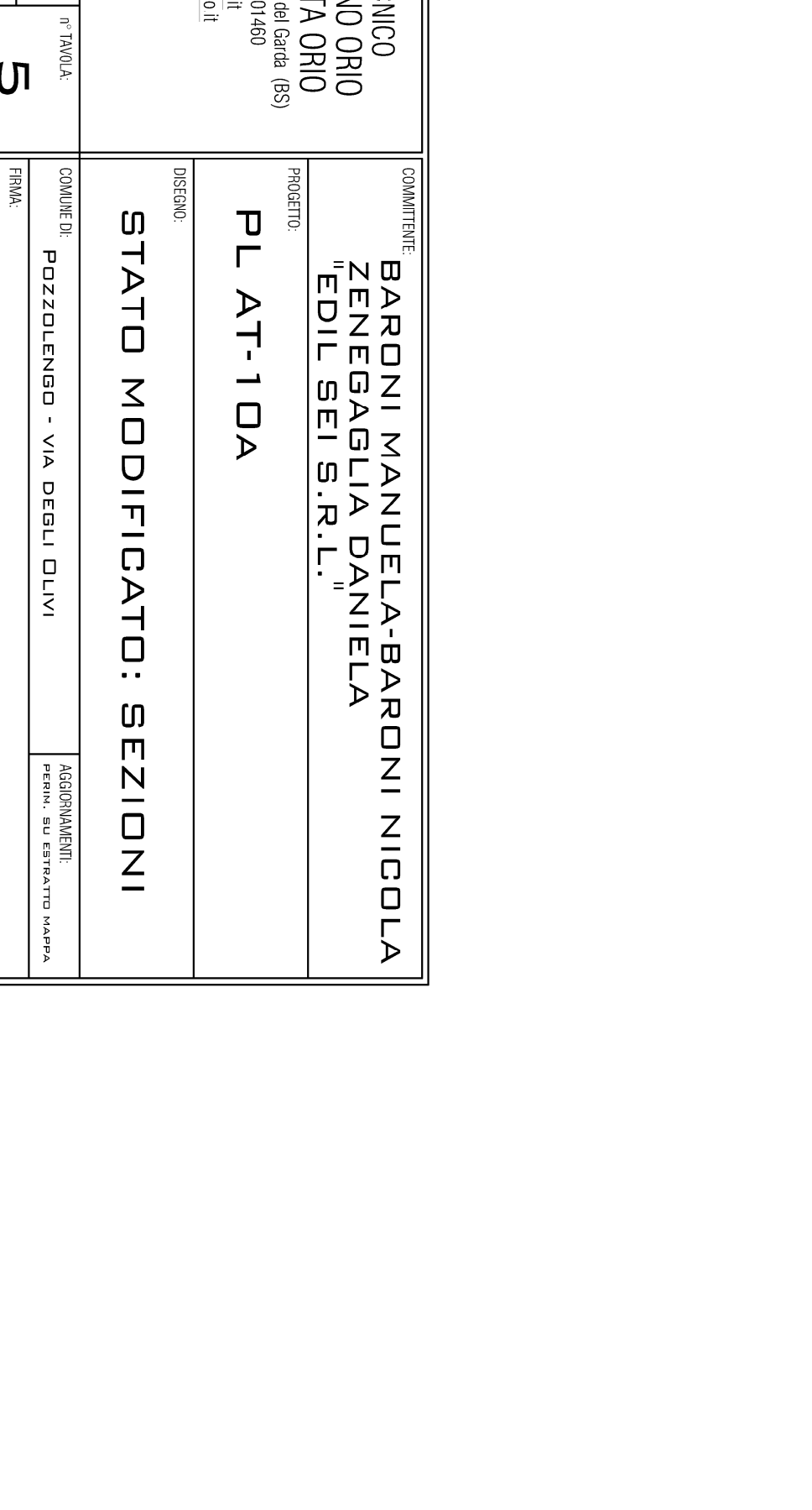

SEZIONE A-A

<p>STUDIO TECNICO Geom. SILVANO ORIO Arch. ROBERTA ORIO Via Ardigiana, 150 - 25013 Desenzano del Garda (BS) Tel. 030 2211111 - Fax 030 2211110 E-mail: info@edilsei.it Benito@studioio.it</p>		<p>COMITANTE BARONI MANUELA-BARONI NICOLA ZENEGAGLIA DANIELA EDIL SEI S.R.L.</p>	
<p>PRODOTTO PL AT-10A</p>		<p>DISEGNO STATO MODIFICATO: SEZIONI</p>	
<p>DATA 03-04-2022</p>		<p>COMUNE DI POZZALENGO - VIA DEGLI OLIVI</p>	
<p>SCALA 1:200</p>		<p>PROGETTO 5</p>	
<p>IN CARICO IV+AN</p>		<p>AGGIORNAMENTI PROVVISORIO DEL 2022</p>	

Tutti i diritti sono riservati. È vietata espressamente la ristampa o l'uso non autorizzato senza permesso scritto dalla Edil Sei S.R.L.