PLANIMETRIA DI PROGETTO CENTRATA SULL'AMBITO DI INTERVENTO Scala 1:250

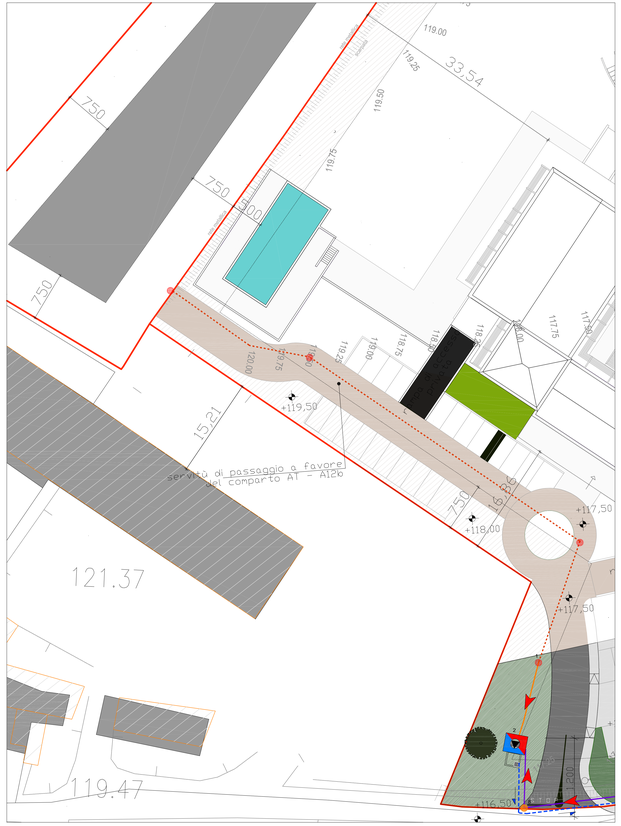

PLANIMETRIA DI PROGETTO COMPRENDENTE IL FUORI AMBITO Scala 1:500

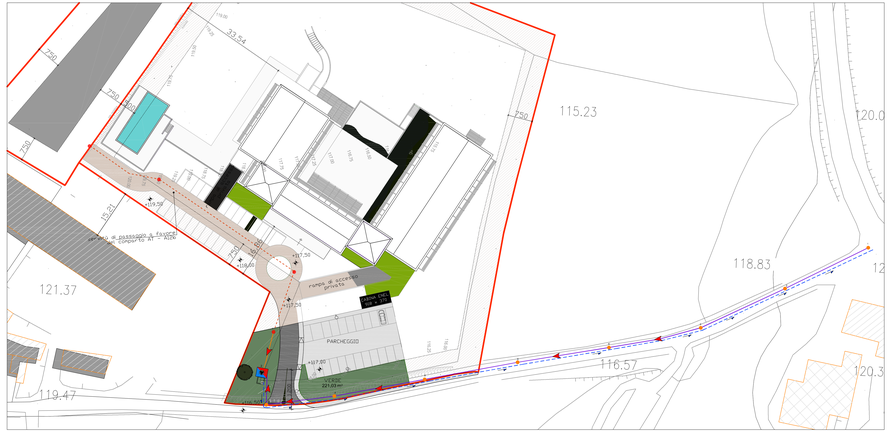

PROFILO LONGITUDINALE

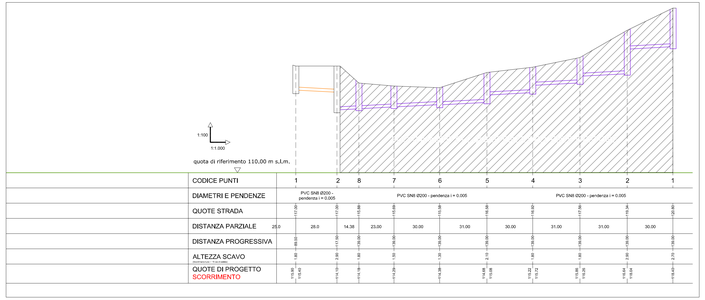

IMPIANTO SOLLEVAMENTO - PIANTA COPERTURA Scala 1:25

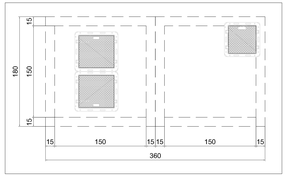

IMPIANTO SOLLEVAMENTO - PIANTA SOTTOSOLETTA Scala 1:25

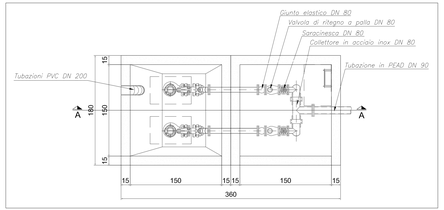

IMPIANTO SOLLEVAMENTO - SEZIONE A-A Scala 1:25

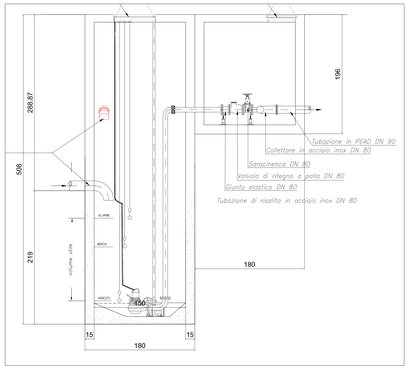

PARTICOLARE POZZETTO DI ALLACCIAMENTO DA REALIZZARE ENTRO IL LIMITE DI PROPRIETA'

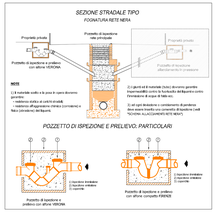

LEGENDA

- Pozzetto di progetto fuori ambito prefabbricato con fondo sagomato e rivestito internamente con gres
- Pozzetto di progetto prefabbricato con fondo sagomato e rivestito internamente con gres
- Collettore fognario di progetto di allaccio (non a scomputo) PVC SN8 ø 200
- Collettore fognario di progetto fuori ambito PVC SN8 ø 200
- Collettore fognario di progetto entro ambito PVC SN8 ø 200
- condotta IN PRESSIONE in PEAD Ø 90 PN 16 di progetto FUORI AMBITO
- impianto di sollevamento

Tipologia schemi di allacciamento fognatura consentiti da Acque Veronesi. Quello previsto è lo schema "C" evidenziato in blu

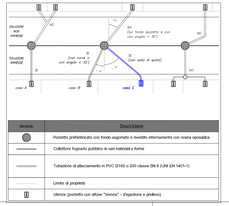

SIMBOLO	DESCRIZIONE
	Pozzetto prefabbricato con fondo sagomato e rivestito internamente con resina epossidica
	Collettore fognario pubblico in vari materiali e forme
	Tubazione di allacciamento in PVC Ø160 o 200 classe SN 8 (UNI EN 1401-1)
	Limite di proprietà
	Ulteria (pozzetto con sifone "veronesi" – d'ispezione e prelievo)

POZZETTO PER RETE NERA

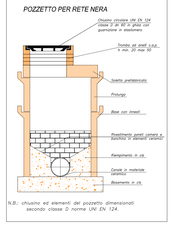

COMUNE DI POZZOLENGO	PIANO PARTICOLAREGGIATO AMBITO DI TRASFORMAZIONE AT- AI28
COMMITTENZA: IMMOBILIARE POZZOLENGO SRL	
TAVOLA: 08	
REVISIONE: 01 - 02 - 03 - 04 -	
SCALA: Varie	PROGETTO: Arch. Azzali Alessandro
DISEGNO: APPROVATO:	INPIANTI A RETE : Ing. Ilario Rossi, Ing. Anna Rossi
DATA: AGGIOFNATO:	
FILE:	
OGGETTO: RETE FOGNATURA NERA	
PROGETTISTI RETI SOTTOSERVIZI: ING. ILARIO ROSSI, ING. ANNA ROSSI	PROGETTISTA ARCHITETTONICO:
COMMITTENTE:	

Questo disegno non lo può riprodurre nè copiare, nè comunicare a terze persone od a case concorrenti senza il nostro consenso (vigenti leggi sulle proprietà industriali e sulla tutela delle opere dell'ingegno)