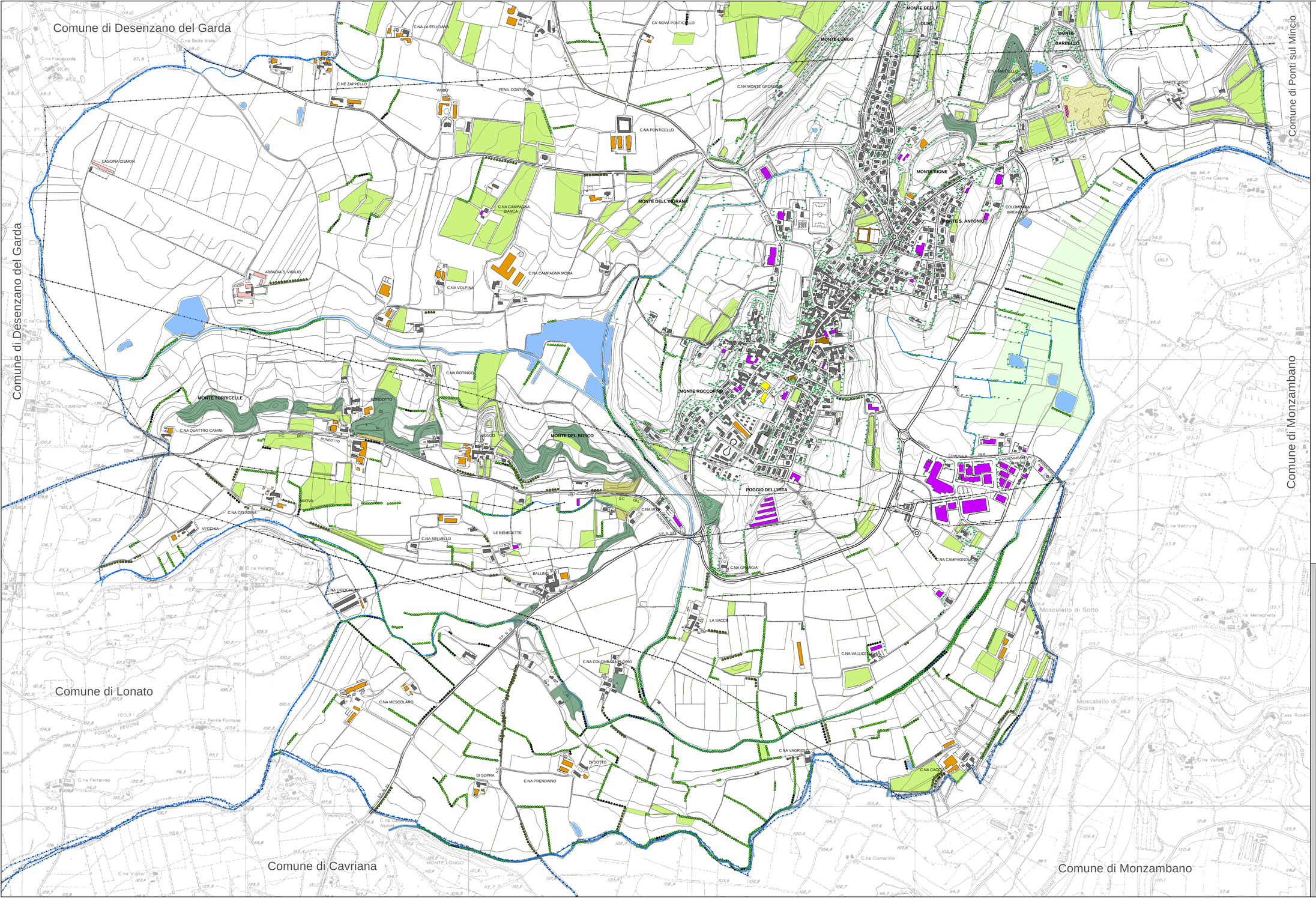

Legenda

Perimetro territoriale e confini amministrativi

- Perimetro del territorio Comunale
- Confine del territorio Provinciale
- Confine del territorio Regionale

Uso prevalente suolo urbano ed extraurbano

Insediamenti

- Religiosi e di culto
- Pubblici
- Edifici rurali (cascine)
- Residenziali
- Minori in muratura
- Tettoie e porticati
- Diruito o semidiruto
- Baracca permanente
- Industriali - artigianali - stalle
- Stazioni/cabine di trasformazione dell'energia
- Serre permanenti
- Cava di Inerti

Coltivazioni prevalenti e aree boschive

- Boschi (superficie di circa Ha 20,11)
- Vigneti misti (superficie di circa Ha 254,88)
- Ulivi (superficie di circa Ha 2,05)
- Pioppeti (superficie di circa Ha 30,51)
- Seminativo irriguo

Elementi puntuali e lineari

- Santelle
- Alberatura (da volo aggiornamento aerofotopiano)
- Bosco fitto altre essenze (da volo aggiornamento aerofotopiano)
- Filari tra campi (da foto aeree)
- Filari su strada (da foto aeree)

- Aree idriche principali
- Fossa Redone
- Canali interpoderali con rivestimenti erbosi

Inquadramento delle Sezioni di dettaglio

Scala 1: 5.000

N O R D

S U D

REGIONE LOMBARDIA — PROVINCIA DI BRESCIA

Comune di Pozzolengo

P.G.T.

Piano di Governo del Territorio

(Redatto ai sensi della L. R n°12 dell' 11 marzo 2005)

DOCUMENTO DI PIANO

Adottato dal Consiglio Comunale il 22/04/2008
con Delibera N° 9

Approvato dal Consiglio Comunale il 24/10/2008
con Delibera N° 26

Referenti istituzionali

Il Sindaco: p.i. Paolo Bellini

Il Segretario Comunale: dott. Alessandro Tomaselli

Il Responsabile dell'Area Tecnica: arch. Stefano Righetti

Valutazione Ambientale Strategica

Politecnico di Milano
Polo di Mantova
Laboratorio di Pianificazione Ambientale

Responsabile Scientifico
prof.ssa Maria Cristina Treu

Gruppo di lavoro
arch.ti Michela Cavalazzi,
Paolo Dilda, Anna Solmando

Redattori del P.G.T.
DOCUMENTO DI PIANO

Progettisti incaricati:

Capogruppo arch. urb. Giovanni Zandonella Maiucco

arch. Alberto Bernardi

Partecipazione Progettuale:
pianif. terr. Paolo Perantoni

Redattore componente Geologica/Idrogeologica del P.G.T.
dott. geol. Rosario Spagnolo

Contributi tecnici e culturali
dott.ssa. Lisa Cervigni (archeologa)
geom. Gianfranco Galli

EMISSIONE DEL PRESENTE DOCUMENTO: 5 dicembre 2008

PIANO DI GOVERNO DEL TERRITORIO: DOCUMENTO DI PIANO (QUADRO CONOSCITIVO), SISTEMA URBANISTICO IMPOSTO

SCALA DI RAPPRESENTAZIONE: 1:5.000

Tav.: **DP 8 SUD** — MODIFICA: **1** — APPROVATO

DESCRIZIONE: **USO REALE DEL SUOLO (STATO DI FATTO): SUD**

E' vietata la riproduzione, anche parziale, o la consegna a terzi del presente documento senza nostra preventiva autorizzazione scritta