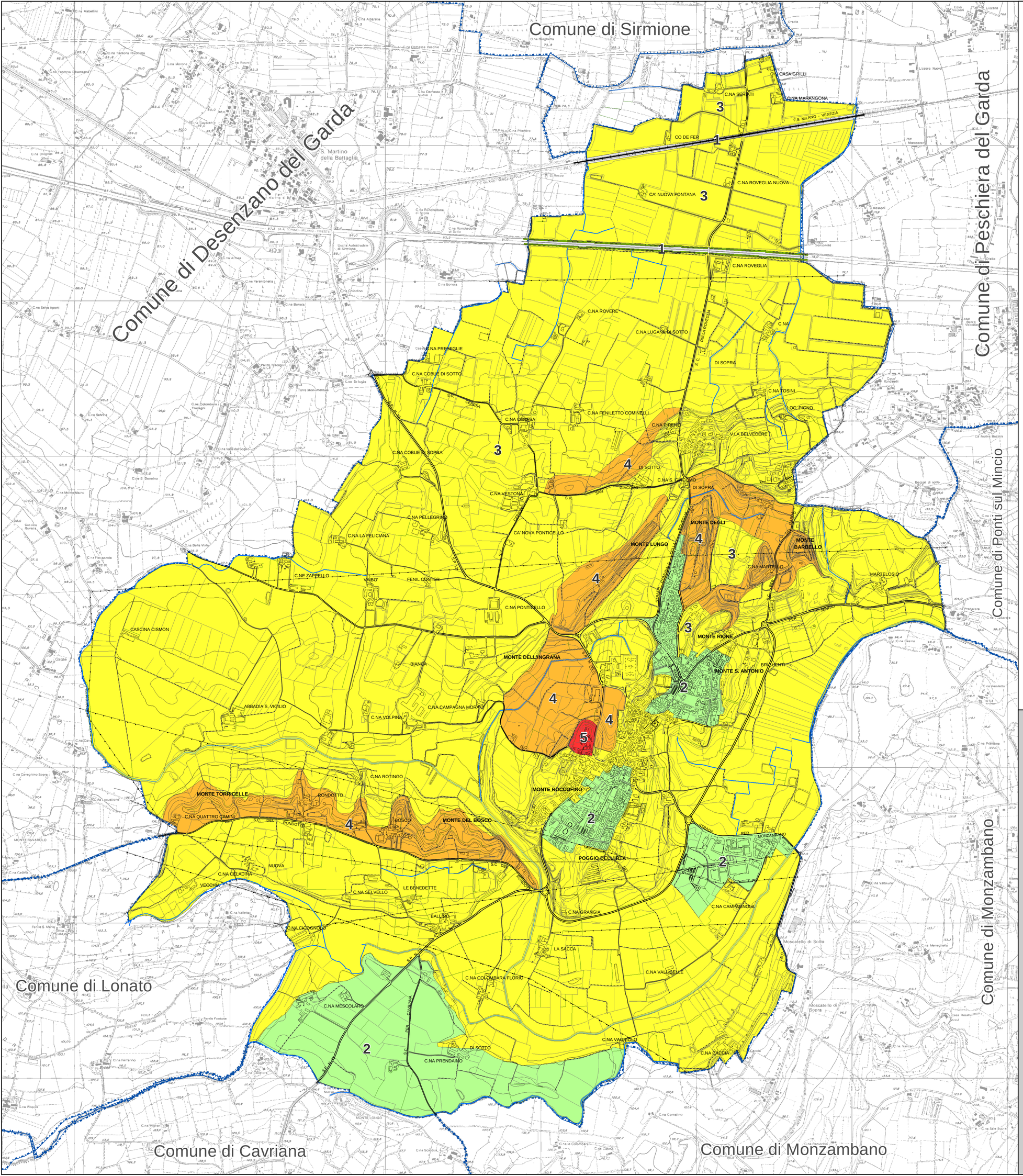
Comune di Sirmione
Comune di Desenzano del Garda
Comune di Peschiera del Garda
Comune di Ponti sul Mincio
Comune di Monzambano
Comune di Lonato
Comune di Cavriana
F.S. MILANO - VENEZIA
CASA GRILLI
C.NA SERATI
C.NA MARANGONA
CO DE FER
C.NA ROVEGLIA NUOVA
CA' NUOVA FONTANA
C.NA ROVEGLIA
C.NA ROVERE
C.NA LUGANA DI SOTTO
C.NA PRESEGLIE
C.NA COBUE DI SOTTO
C.NA TOSINI
LOC. PIGNO
C.NA FENILETTO COMINELLI
C.NA CERESA
C.NA PIRENO
V.LA BELVEDERE
C.NA COBUE DI SOPRA
C.NA S. GIACOMO
C.NA VESTONA
C.NA PELLEGRINO
C.NA LA FELICIANA
CA' NOVA PONTICELLO
MONTE DEGLI
MONTE LUNGO
MONTE BARBELLO
C.NA MARTELLO
MARTELOSIO
C.NE ZAPPELLO
VIRBO'
FENIL CONTER
C.NA PONTICELLO
CASCINA CISMON
MONTE RIONE
MONTE DELL'INGRANA
BRUGNENTI
MONTE S. ANTONIO
BIANCA
ABBADIA S. VIGILIO
C.NA CAMPAGNA MORA
C.NA VOLPINA
C.NA ROTINGO
MONTE ROCCOFINO
MONTE TORRICELLE
RONDOTTO
C.NA QUATTRO CAMINI
BOSCO
MONTE DEL BOSCO
POGGIO DELL'IRTA
NUOVA
C.NA CELADINA
VECCHIA
C.NA SELVELLO
LE BENEDETTE
C.NA GRANGIA
C.NA CAMPAGNOLA
BALLINO
C.NA CICOGNOLO
LA SACCA
C.NA COLOMBARA FLORIO
C.NA VALLIGELLE
C.NA MESCOLARO
C.NA VAGRICOLO
C.NA CACCIA
C.NA PRENDAINO
DI SOTTO
DI SOPRA
S.S. 11
S.P. 19
S.P. 31
S.P. 38
S.P. 59
S.P. 79
S.C. DEL RONDOTTO
S.C. DELLA ROVEGLIA
S.C. DEL CARDIANA
S.C. DEL MONZAMBANO
S.C. DEL MINCIO
S.C. DEL GIARDINO
S.C. DEL MONTE RIONE
S.C. DEL MONTE LUNGO
S.C. DEL MONTE BARBELLO
S.C. DEL MONTE DEGLI
S.C. DEL MONTE DELL'INGRANA
S.C. DEL MONTE ROCCOFINO
S.C. DEL MONTE DEL BOSCO
S.C. DEL MONTE TORRICELLE
S.C. DEL MONTE RAVARIOLO
S.C. DEL MONTE CIGNO
S.C. DEL MONTE LONGO
S.C. DEL MONTE CAVALLO
S.C. DEL MONTE CAVALLO
S.C. DEL MONTE CAVALL