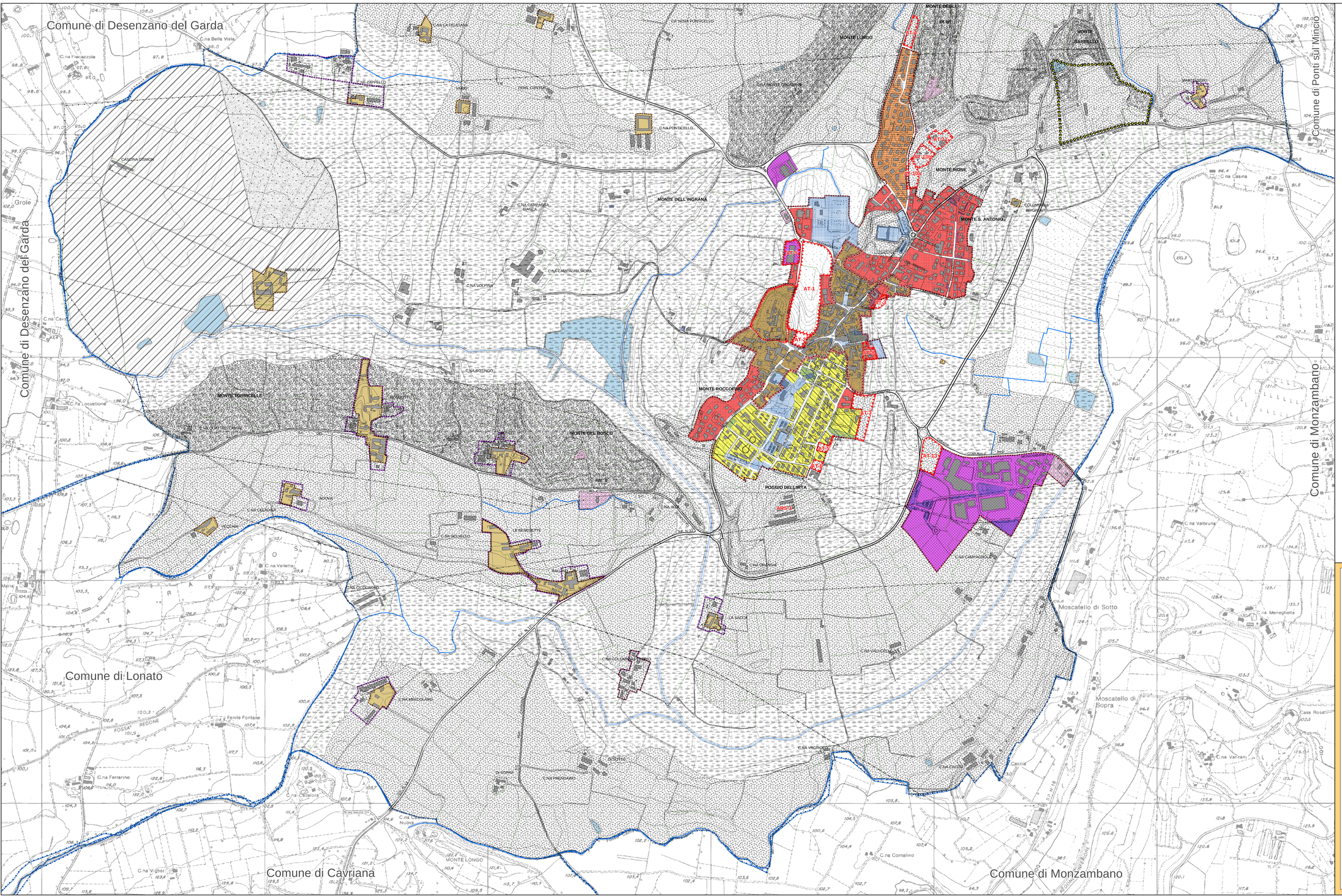

Legenda

Perimetro territoriale e confini amministrativi

- Perimetro del territorio Comunale
- Confine del territorio Provinciale
- Confine del territorio Regionale
- Perimetrazione del Centro Storico di antica formazione (art. 10 comm. 2 L.R. 12/2005)
- Confine del Centro Abitato
  Ai sensi dell'art. 2 D.lg.s. n. 285 del 30/04/1992 - art. 18 Reg. Esec. e Att. testo coordinato, D.P.R. 16/12/1992 n° 495
- Nucleo periferico di antica formazione (art. 10 comm. 2 L.R. 12/2005)
- Confine Nuclei Abitati (periferici - ISTAT)
  Gruppo di case contigue e vicine con almeno 5 famiglie e con interposte strade, sentieri piazze, aie, piccoli orti, piccoli incolti e simili, purché l'intervallo tra casa e casa non superi 30 m. e non sia in ogni modo inferiore a quello intercorrente tra il nucleo stesso e la più vicina delle case manifestatamente sparse.

Classificazione dei tessuti comunali

- **CS - Centro Storico Capoluogo**
- **NS - Nucleo Storico Periferico**
- **TC1-r Tessuto residenziale consolidato e di completamento**
- **TC2-r Tessuto collinare residenziale di completamento**
- **TC3-r Tessuto collinare turistico di completamento**
- **TC4-r Tessuto residenziale in fase di completamento**
- **PC Tessuto produttivo consolidato**
- **A-tec Ambiti destinati ad attrezzature tecnogiche**
- **SP Tessuti urbani destinati a pubblici servizi**
  per maggiori dettagli vedasi Piano dei Servizi
- **TA1 Tessuto di territorio agricolo collinare di sommità dei cordoni morenici**
- **TA2 Tessuto di territorio agricolo di fondovalle con aree umide e corsi d'acqua**
- **TA3 Tessuto di territorio agricolo con vocazione agrituristica, colture specializzate ed attività di produzione**
- **TA4 Tessuto di particolare interesse storico, paesaggistico, naturalistico**
- **TS Tessuto S.U.A.P. (vedi art. 85 N.T.A.)**
- **TAS Tessuto Agricolo S.U.A.P. (vedi art. 85 N.T.A.)**
- **Ambito di cava: vedi Convenzione cava Quaini**
- Ambiti di Trasformazione
- **AT. n°** Identificativo numerico Ambiti di Trasformazione (vedi schede di riferimento)
- Edificato (se trattasi di edificio interno al perimetro del centro edificato o centro storico o nucleo storico vedasi le tavole PR2)
- Aree idriche principali
- Fossa Redone
- Canali interpoderali con rivestimenti erbosi

Inquadramento delle Sezioni di dettaglio

Scala 1: 5.000

N E S W

NORD SUD

REGIONE LOMBARDIA — PROVINCIA DI BRESCIA

Comune di Pozzolengo

P.G.T.

Piano di Governo del Territorio

(Redatto ai sensi della L. R n°12 dell' 11 marzo 2005)

PIANO DELLE REGOLE

Adottato dal Consiglio Comunale il	22/04/2008
con Delibera N°	9
Approvato dal Consiglio Comunale il	24/10/2008
con Delibera N°	26

Referenti istituzionali

Il Sindaco:	p.i. Paolo Bellini
Il Segretario Comunale:	dott. Alessandro Tomaselli
Il Responsabile dell'Area Tecnica:	arch. Stefano Righetti

Redattori del P.G.T.
PIANO DELLE REGOLE

Progettisti Incaricati:

Capogruppo	**arch. urb. Giovanni Zandonella Malucco**
	arch. Alberto Bernardi

Partecipazione Progettuale:
pianif. terr. Paolo Perantoni

Redattore componente Geologica/Idrogeologica del P.G.T.
dott. geol. Rosario Spagnolo

Contributi tecnici e culturali
dott.ssa. Lisa Cervigni (archeologa)
geom. Gianfranco Galli

DIMENSIONE DEL PRESENTE DOCUMENTO: 1 dicembre 2008	PIANO DI GOVERNO DEL TERRITORIO PIANO DELLE REGOLE: CLASSIFICAZIONE DEI TESSUTI ED AREE COMUNALI
SCALA DI RAPPRESENTAZIONE: 1:5.000	
TAV. **PR 1 SUD** — MODIFICA **1** (APPROVATO)	DESCRIZIONE **CLASSIFICAZIONE DEI TESSUTI ED AREE COMUNALI: SUD**

E' vietata la riproduzione, anche parziale, e la consegna a terzi del presente documento senza nostra preventiva autorizzazione scritta