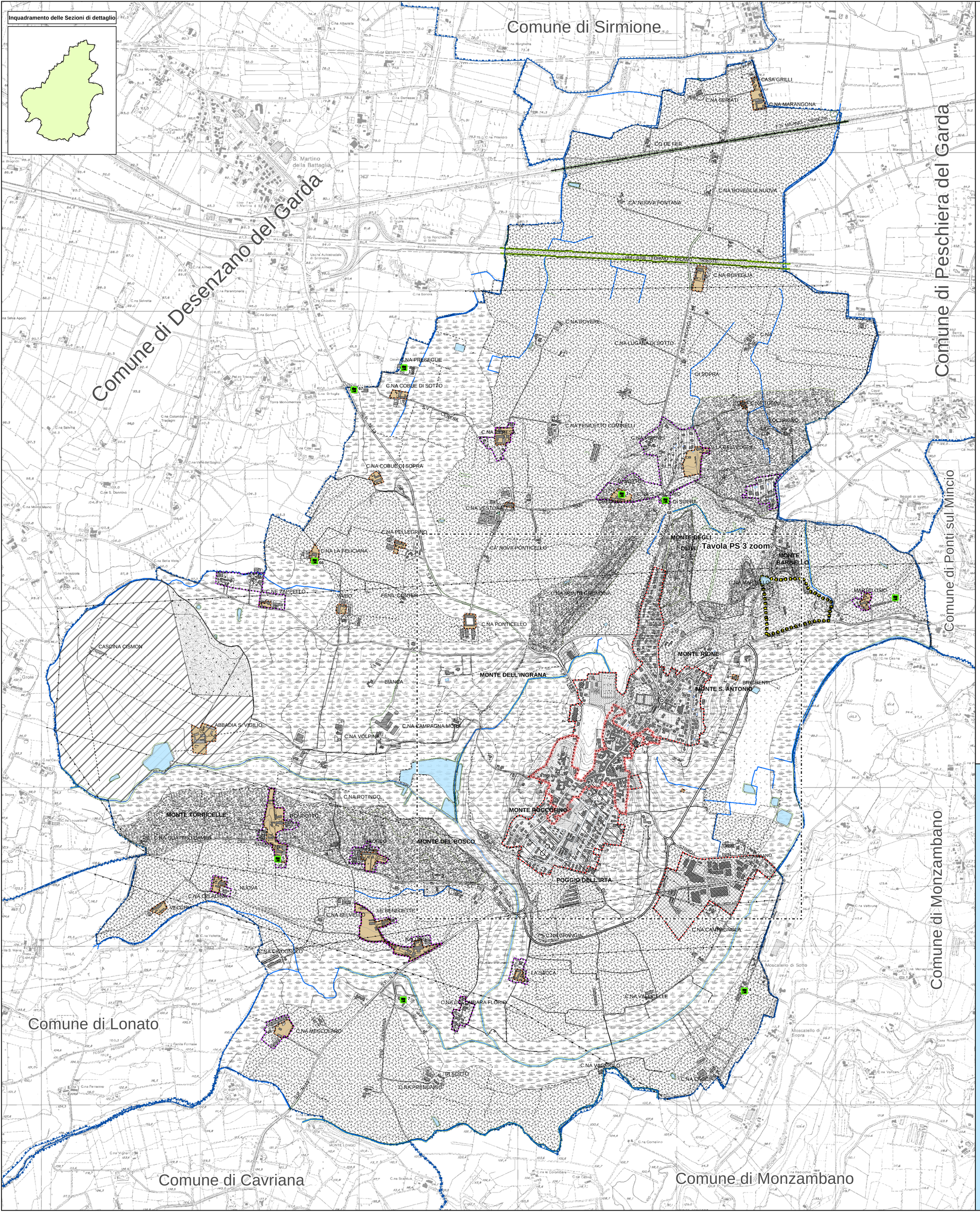

Legenda

- farmacia
- medici di base
- medici - dentisti
- banca
- media struttura alimentare (> 150 mq)
- NCC - noleggio con conducente
- recettivo turistico
- ristorante-trattoria-pizzeria
- bar - circoli
- commercio dettaglio-alimentare
- comm. dett. non alimentare
- acconciatori
- stazione servizio

Aree per servizi pubblici

1 **Riferimento a scheda di dettaglio del servizio rilevato (area / edificio)**

Perimetro territoriale e confini amministrativi

- Perimetro del territorio Comunale
- Confine del territorio Provinciale
- Confine del territorio Regionale

Perimetrazioni località abitate

- Perimetrazione del Centro Storico di antica formazione (art. 10 comm. 2 L.R. 12/2005)
- Confine del Centro Abitato
  Ai sensi dell'art. 2 D.lg.s. n. 285 del 30/04/1992 - art. 18 Reg. Esec. e Att. testo coordinato, D.P.R. 16/12/1992 n° 495
- Nucleo periferico di antica formazione (art. 10 comm. 2 L.R. 12/2005)
- Confine Nuclei Abitati (periferici - ISTAT)
  Gruppo di case contigue e vicine con almeno 5 famiglie e con interposte strade, sentieri, piazze, aie, piccoli orti, piccoli incolti e simili, purchè l'intervallo tra casa e casa non superi 30 m. e non sia in ogni modo inferiore a quello intercorrente tra il nucleo stesso e la più vicina delle case manifestatamente sparse.

Classificazione dei tessuti comunali

- **CS - Centro Storico Capoluogo**
- **NS - Nucleo Storico Periferico**
- **TC1-r Tessuto residenziale consolidato e di completamento**
- **TC2-r Tessuto collinare residenziale di completamento**
- **TC3-r Tessuto collinare turistico di completamento**
- **TC4-r Tessuto residenziale in fase di completamento**
- **PC Tessuto produttivo consolidato**
- **A-tec Ambiti destinati ad attrezzature tecnologiche**
- **TA1 Tessuto di territorio agricolo collinare di sommità dei cordoni morenici**
- **TA2 Tessuto di territorio agricolo di fondovalle con aree umide e corsi d'acqua**
- **TA3 Tessuto di territorio agricolo con vocazione agrituristica, colture specializzate ed attività di produzione**
- **TA4 Tessuto di particolare interesse storico, paesaggistico, naturalistico**
- **TS Tessuto S.U.A.P. (vedi art. 85 N.T.A.)**
- **TAS Tessuto Agricolo S.U.A.P. (vedi art. 85 N.T.A.)**
- **Ambito di cava: vedi Convenzione cava Quaini**

- Aree idriche principali
- Fossa Redone
- Canali principali

N W E S

Scala 1: 10.000

0 250 500 1000 Metri

REGIONE LOMBARDIA — PROVINCIA DI BRESCIA

Comune di Pozzolengo

P.G.T.

Piano di Governo del Territorio

(Redatto ai sensi della L. R n°12 dell' 11 marzo 2005)

PIANO DEI SERVIZI

Adottato dal Consiglio Comunale il 22/04/2008
con Delibera N° 9

Approvato dal Consiglio Comunale il 24/10/2008
con Delibera N° 26

Referenti istituzionali

Il Sindaco: p.i. Paolo Bellini

Il Segretario Comunale: dott. Alessandro Tomaselli

Il Responsabile dell'Area Tecnica: arch. Stefano Righetti

Redattori del P.G.T.
PIANO DEI SERVIZI

Progettisti Incaricati:

Capogruppo **arch. urb. Giovanni Zandonella Maiucco**

arch. Alberto Bernardi

Partecipazione Progettuale:
pianif. terr. Paolo Perantoni

Redattore componente Geologica/Idrogeologica del P.G.T.
dott. geol. Rosario Spagnolo

Contributi tecnici e culturali
dott.ssa. Lisa Cervigni (archeologa)
geom. Gianfranco Galli

EMISSIONE DEL PRESENTE DOCUMENTO: 5 dicembre 2008

PIANO DI GOVERNO DEL TERRITORIO. PIANO DEI SERVIZI. CENSIMENTO 2006: SERVIZI E ATTREZZATURE PRIVATE DI INTERESSE PUBBLICO ESISTENTI

SCALA DI RAPPRESENTAZIONE 1: 10.000

TAV. **PS 3** — MODIFICA **1** APPROVATO

DESCRIZIONE:
CENSIMENTO 2006:
SERVIZI E ATTREZZATURE PRIVATE DI INTERESSE PUBBLICO ESISTENTI

E' VIETATA LA RIPRODUZIONE, ANCHE PARZIALE, O LA CONSEGNA A TERZI DEL PRESENTE DOCUMENTO SENZA NOSTRA PREVENTIVA AUTORIZZAZIONE SCRITTA