

PROSPETTO NORD - Progetto 1:100

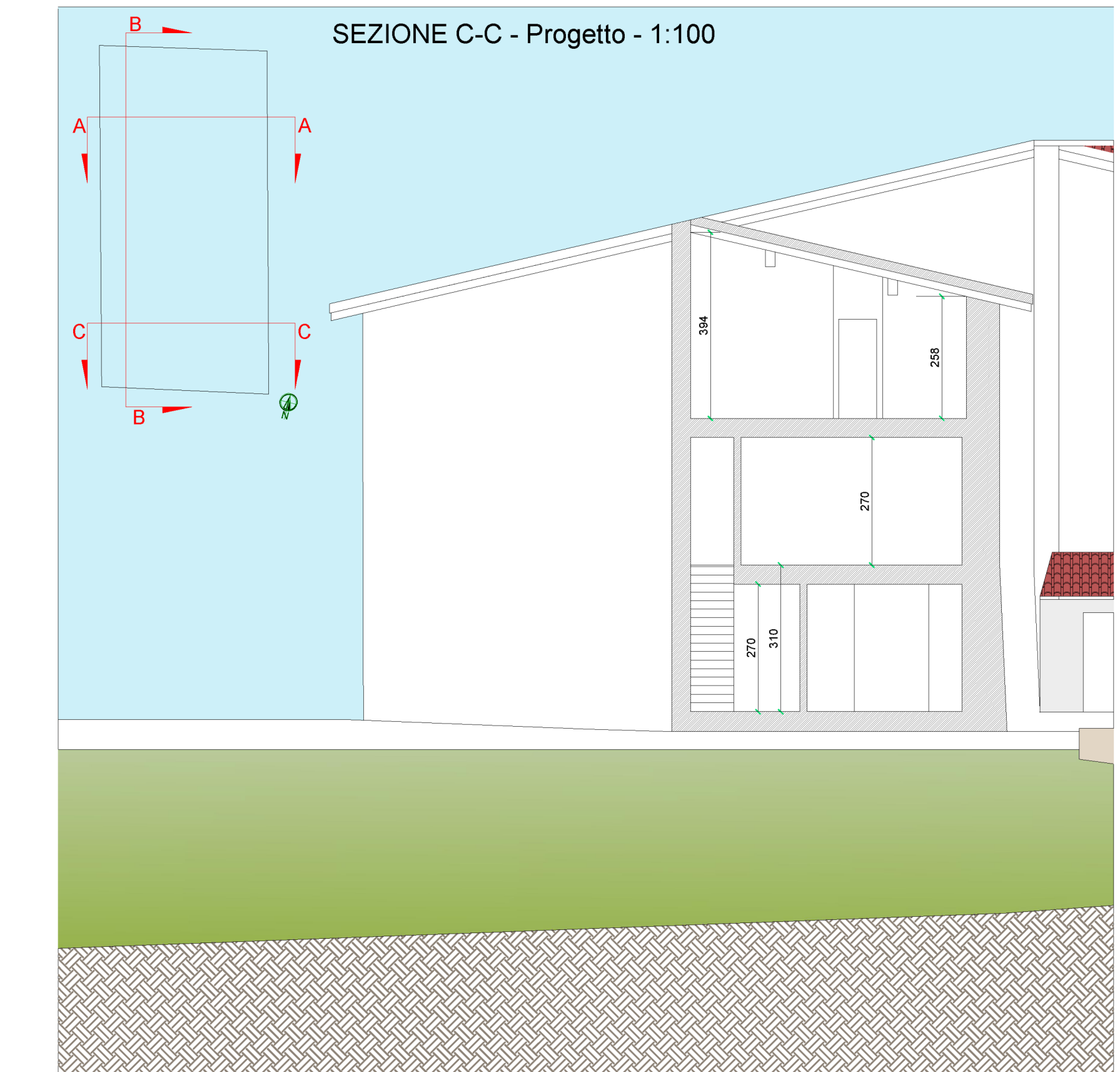

PROSPETTO EST - Progetto 1:100

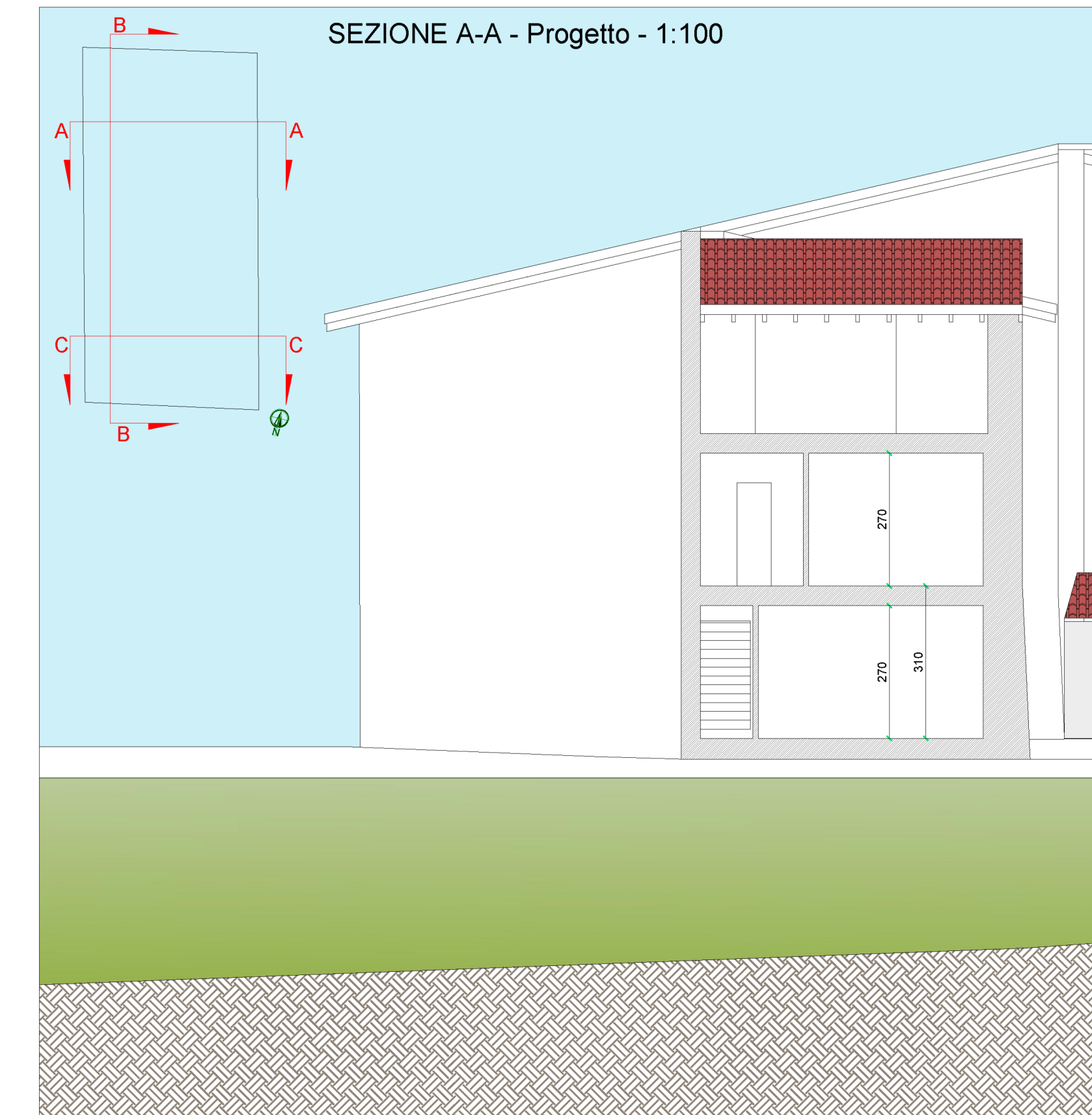
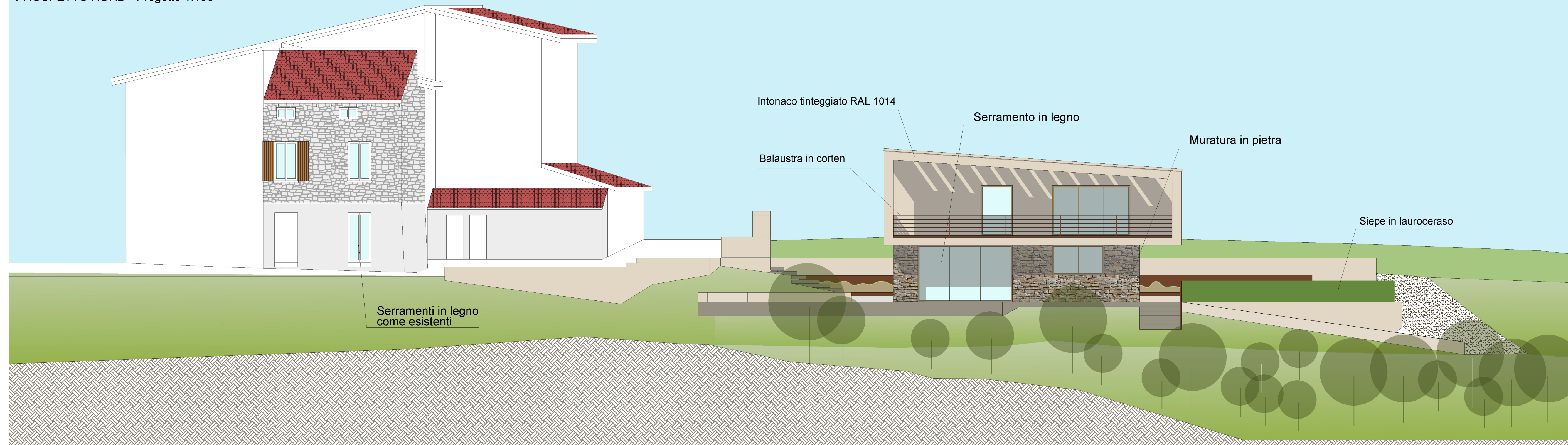
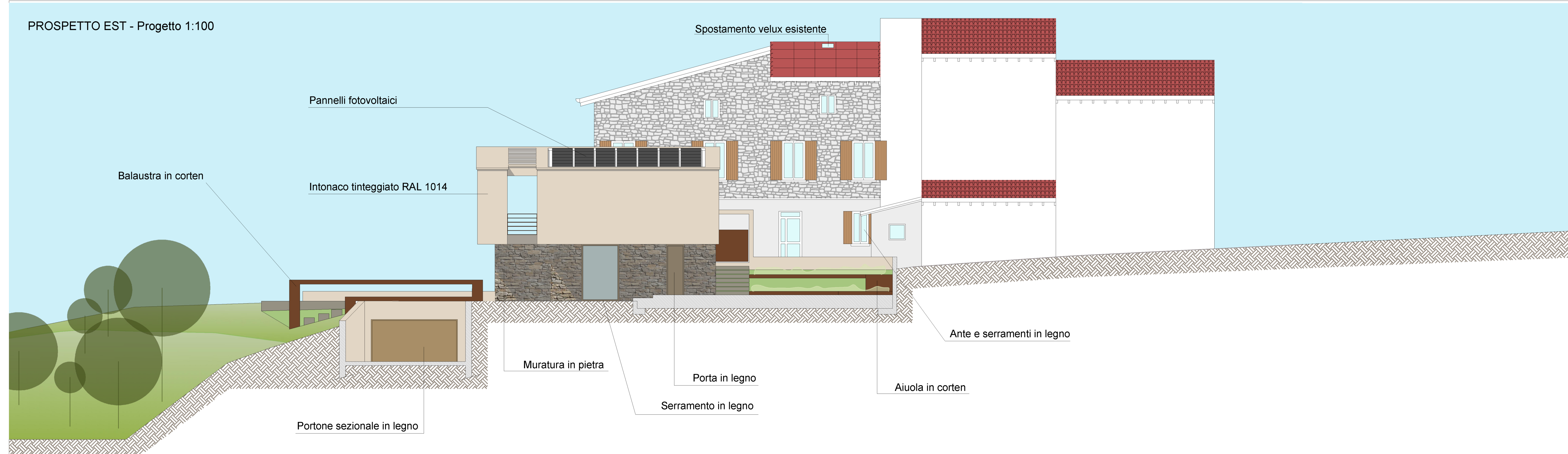

PROSPETTO SUD - Progetto 1:100

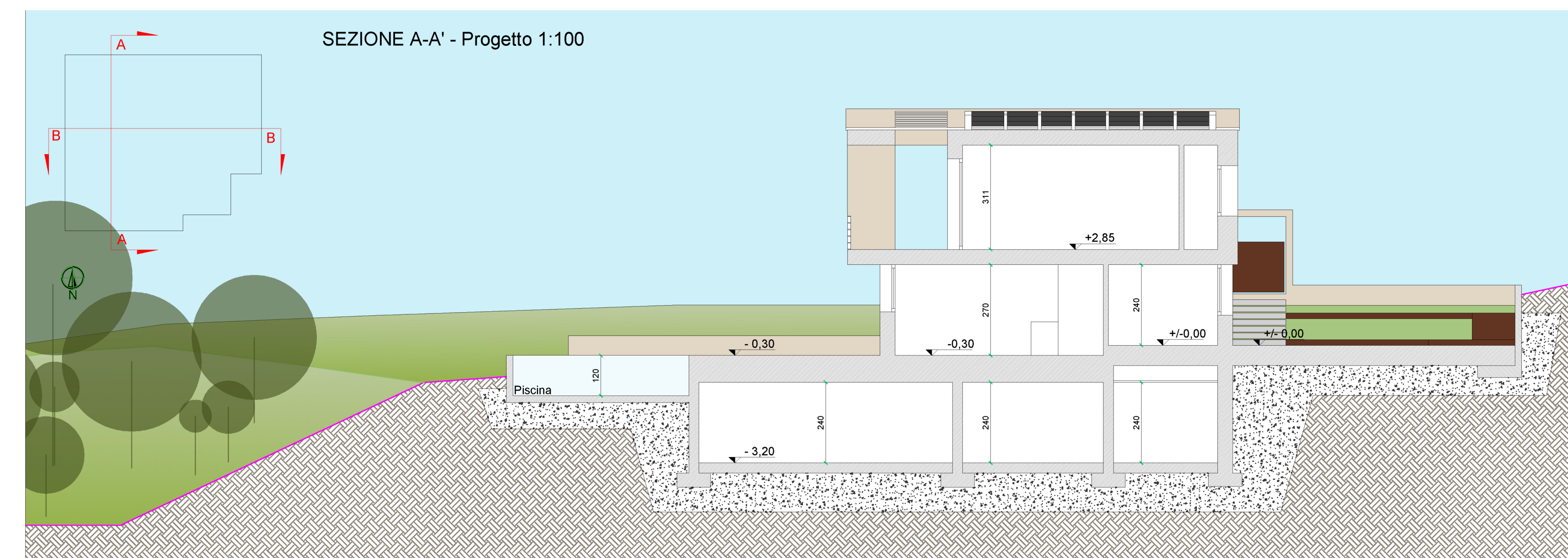
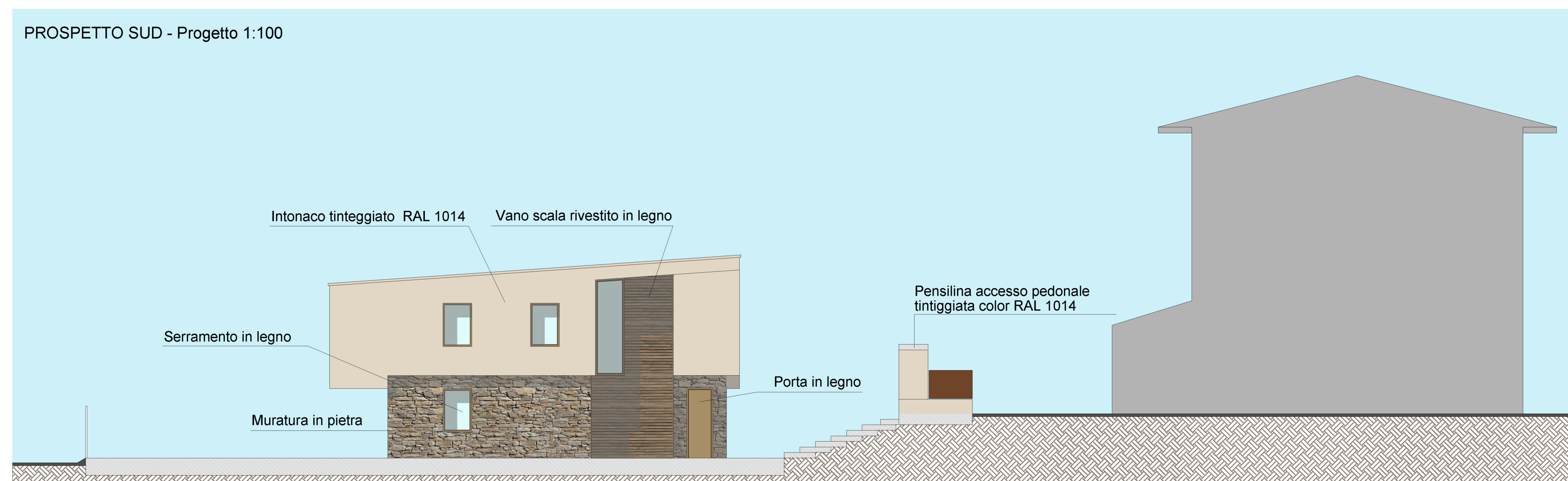

PROSPETTO OVEST - Progetto 1:100

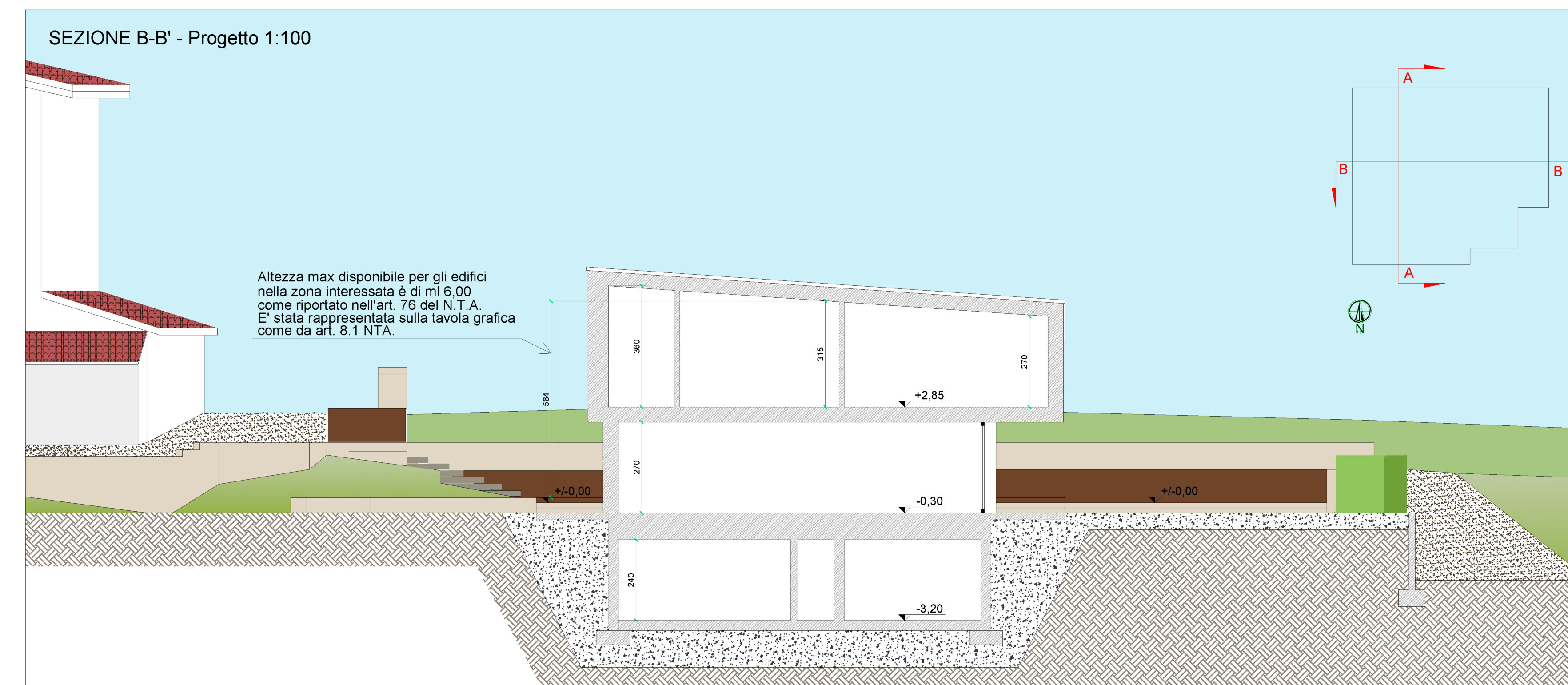
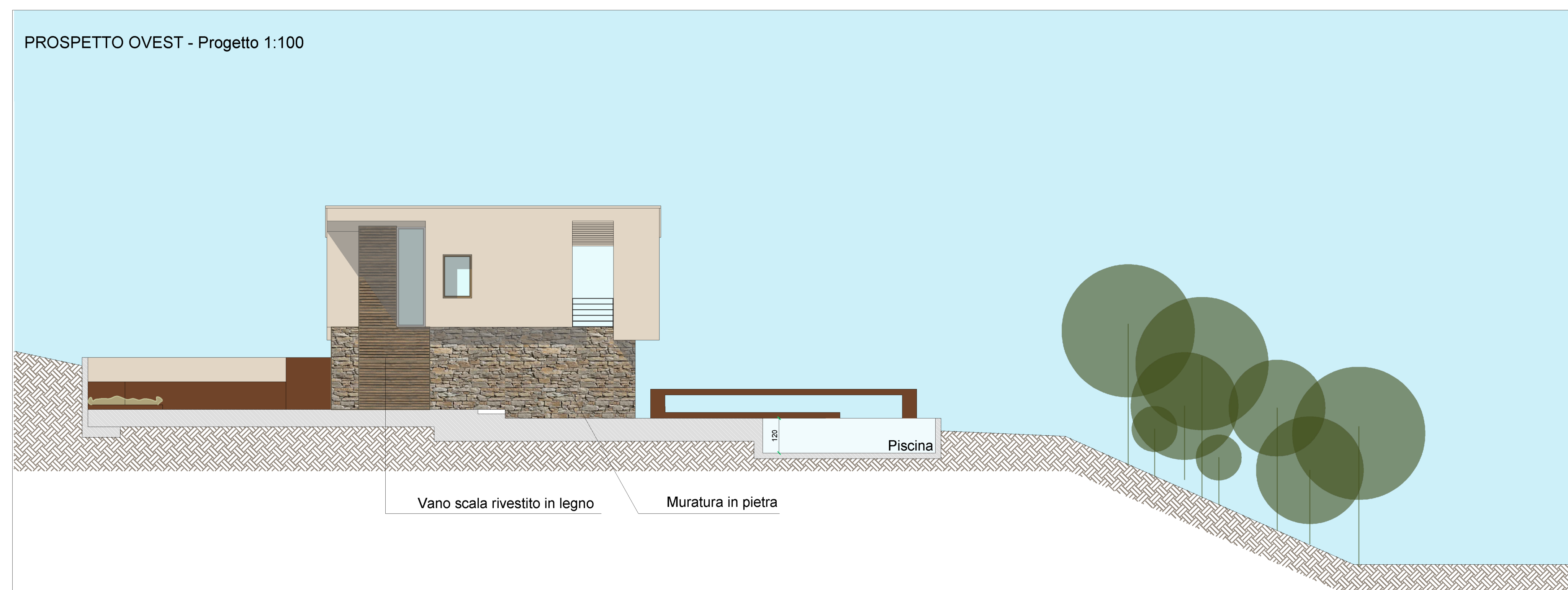

Comune di **POZZOLENGO**
Provincia di **BRESCIA**

PROGETTISTA	Arch. LUCIANO LANZONE Piazza Malvezzi, 34 25015 Desenzano (BS) n° 2557 Ordine degli Architetti, Brescia	
DIRETTORE LAVORI	Geom. TOMAS CONTRINI Via Lezzarini, 26/A 25019 Sirmione (BS) n° 5501 Albo Geom. BS	
COMMITTENTE	Sig. GARGANO SALVATORE Via Alcide De Gasperi n. 33 25019 - Sirmione (BS) C.F. GRG SVT 79H04 M102H	
PROGETTO	Piano di recupero ai sensi dell'Art. 40 ter. L.R. 12/05	Data: 07/2023 Rev. 11/2023
Identificazione	Località Pirenei n. 45 Fig. 6, mapp. 54 e 67	Scala: 1:100
OGGETTO	PROSPETTI E SEZIONI	File: Gargano
	Progetto	Tn^{int}.07

studio contrini
 via lezzarini n. 26/A - 25019 SIRMIONE (BS) - Tel. 030 2721316 - email: studio@studiodicontrini.it - c.f. CNL TMS 78721 D/24K - P.IVA 03103200993