

PIANTA PIANO INTERRATO - Progetto 1:100

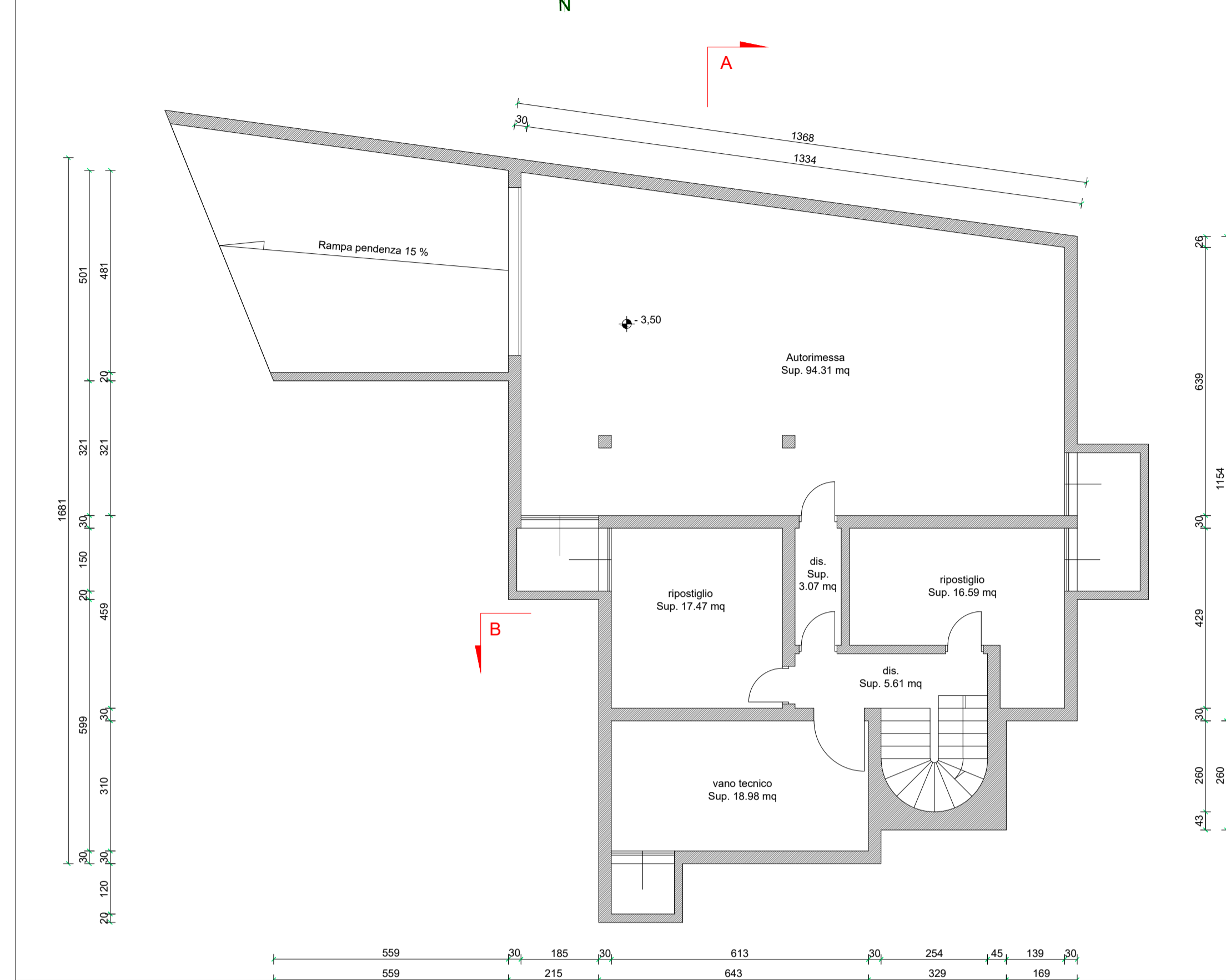

PIANTA PIANO TERRA - Progetto 1:100

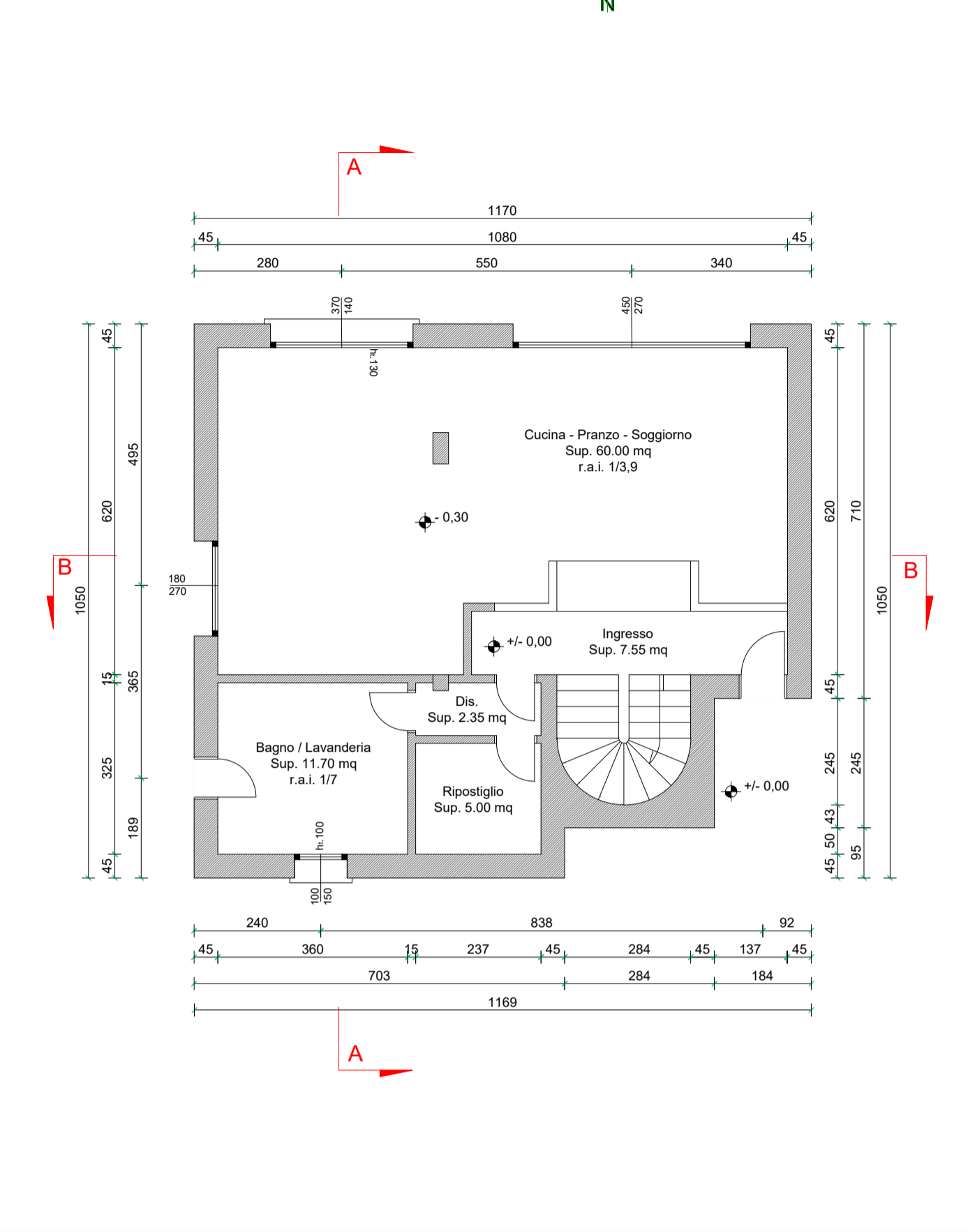

PIANTA PIANO PRIMO - Progetto 1:100

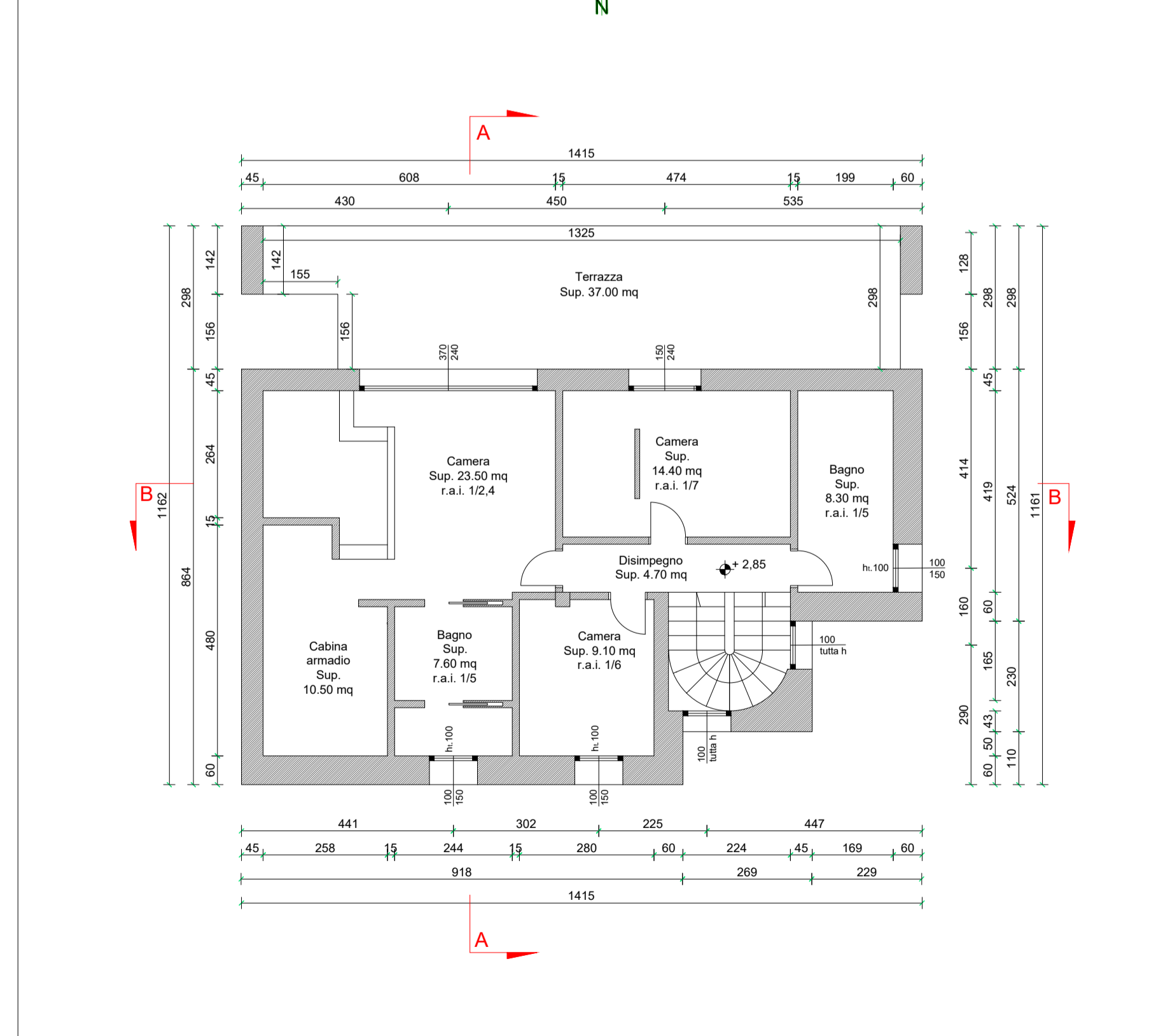

PIANTA PIANO COPERTURA - Progetto 1:100

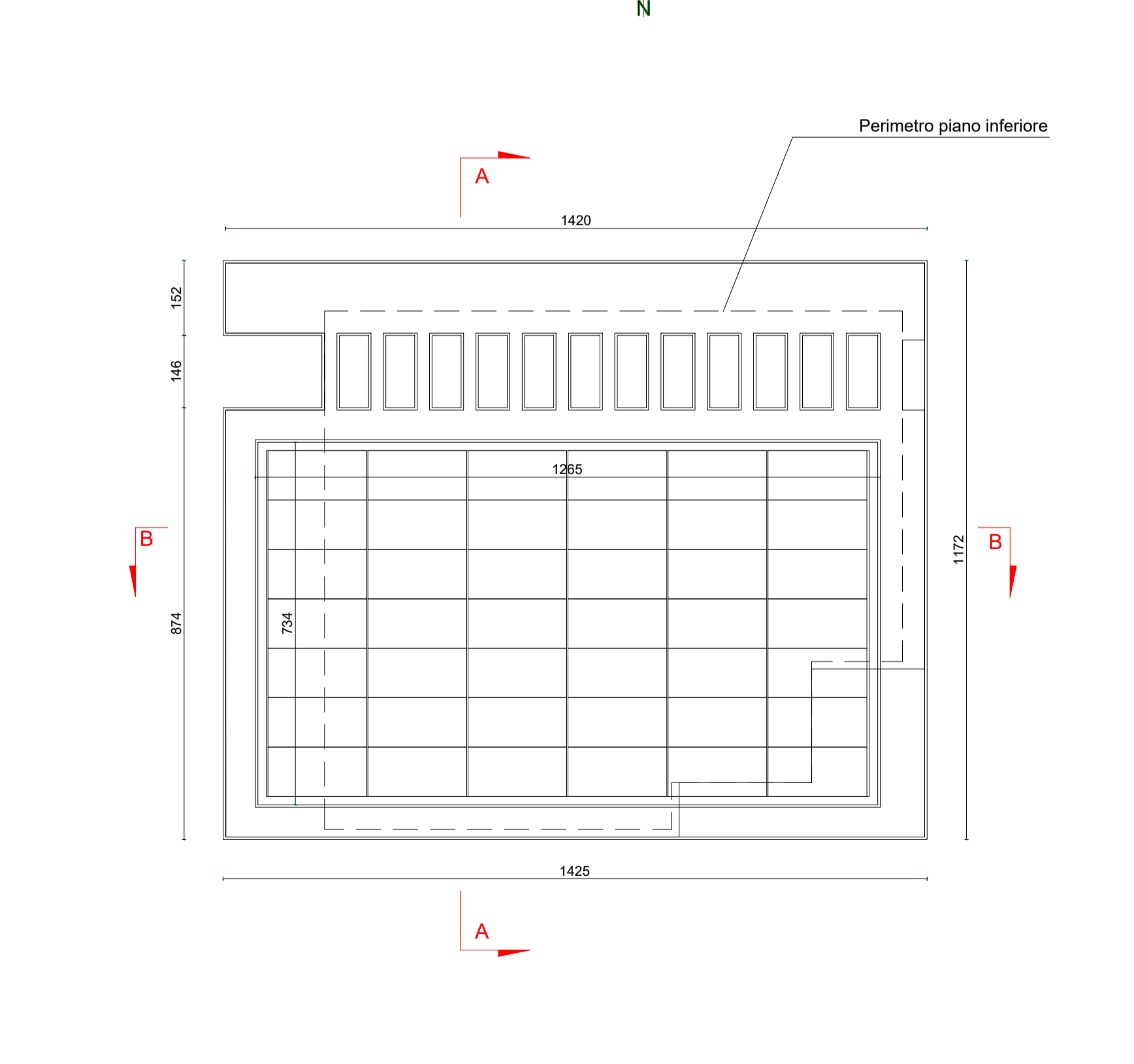

Comune di POZZOLENGO
Provincia di BRESCIA

PROGETTISTA	Arch. LUCIANO LANZONE		
Indirizzo	Piazza Malvezzi, 34 25015 Desenzano (BS) n° 2057 Ordine degli Architetti. Brescia		
DIRETTORE LAVORI	Geom. TOMAS CONTRINI		
Indirizzo	Via Lazzarini, 26/A 25019 Sirmione (BS) n° 5601 Albo Geom.BS		
COMMITTENTE	Sig. GARGANO SALVATORE		
Indirizzo c.f.	Via Alcide De Gasperi n. 33 25019 - Sirmione (BS) C.F. GRG SVT 79H04 M102H		
PROGETTO	Piano di recupero ai sensi dell'Art. 40 ter. L.R. 12/05	Data	07/2023
Identificazione	Località Pirenei n. 45 Fg. 6, mapp. 54 e 67	Rev.	
OGGETTO	PIANTE - Immobile totalmente demolito e ricostruito in un nuovo sedime	Scala	1:100
	Progetto	File	Gargano
		T_n°06/A	

Il presente elaborato è di proprietà del sopraccitato professionista che ne vieta, a norma di Legge, la riproduzione o la trasmissione a terzi senza una sua precisa autorizzazione

studio contrini
 Via LAZZARINI n.26/A - 25019 SIRMIONE (BS) - tel.030-7242436 - email:info@studiocontrini.it - c.f.- CNT TMS 78121 D284X - P.IVA: 02819280959